



ΕΛΛΗΝΙΚΗ ΔΗΜΟΚΡΑΤΙΑ
ΥΠΟΥΡΓΕΙΟ ΥΓΕΙΑΣ

Μαρούσι, 28/11/2023

Αριθ. Πρωτ.: ΔΑ5Β/103/86



Εθνικός
Οργανισμός
Παροχής
Υπηρεσιών
Υγείας

ΓΕΝΙΚΗ ΔΙΕΥΘΥΝΣΗ
ΟΙΚΟΝΟΜΙΚΩΝ ΥΠΟΘΕΣΕΩΝ
ΔΙΕΥΘΥΝΣΗ ΠΡΟΜΗΘΕΙΩΝ
Τμήμα Διαγωνιστικών
Διαδικασιών
Πληροφορίες: Κ. Μπόσινα
Τηλ.: 210-81.10.951 / 972
Δ/ση: Απ. Παύλου 12, 15123
Μαρούσι
Email: d3.t2@eopyy.gov.gr

ΠΡΟΣ:
ΚΑΘΕ ΕΝΔΙΑΦΕΡΟΜΕΝΟ

ΠΡΟΣΚΛΗΣΗ ΕΚΔΗΛΩΣΗΣ ΕΝΔΙΑΦΕΡΟΝΤΟΣ

για την υλοποίηση εργασιών αποξήλωσης και επανατοποθέτησης υπάρχοντων χωρισμάτων γραφείων, προμήθεια και τοποθέτηση νέων χωρισμάτων γραφείων και κατασκευή κουφωμάτων για τα κτίρια επί της οδού Απ. Παύλου 12 και 10Β, στο Μαρούσι

Η Διεύθυνση Προμηθειών του ΕΟΠΥΥ προτίθεται να προβεί στην υλοποίηση εργασιών αποξήλωσης και επανατοποθέτησης υπάρχοντων χωρισμάτων γραφείων, προμήθεια και τοποθέτηση νέων χωρισμάτων γραφείων και κατασκευή κουφωμάτων για τα κτίρια της ΚΥ του ΕΟΠΥΥ επί της οδού Απ. Παύλου 12 και 10Β, στο Μαρούσι, όπως περιγράφεται κατωτέρω, με τη διαδικασία της απευθείας ανάθεσης του άρθρου 118 του Ν. 4412/2016.

Η συνολική προϋπολογισθείσα δαπάνη για τις εν λόγω εργασίες ανέρχεται στο ποσό των 25.700,00€ χωρίς ΦΠΑ.

Κριτήριο κατακύρωσης αποτελεί η χαμηλότερη οικονομική προσφορά **για το σύνολο των εργασιών.**

ΠΕΡΙΓΡΑΦΗ ΕΡΓΟΥ

Ο Ανάδοχος θα αναλάβει την υλοποίηση εργασιών αποξήλωσης και επανατοποθέτησης υπάρχοντων χωρισμάτων γραφείων, προμήθεια και τοποθέτηση νέων χωρισμάτων γραφείων, επισκευή κουφωμάτων και άλλες σιδηρουργικές εργασίες για τα κτίρια της ΚΥ του ΕΟΠΥΥ επί της οδού Απ. Παύλου 12 και 10Β στο Μαρούσι, σύμφωνα με την Τεχνική Περιγραφή (ΠΑΡΑΡΤΗΜΑ Α').

Η ανάθεση θα πραγματοποιηθεί μετά την έκδοση απόφασης του αρμοδίου Οργάνου του ΕΟΠΥΥ.

Προ της συντάξεως προσφοράς, οι συμμετέχοντες οφείλουν **επί ποινή αποκλεισμού** να έχουν επισκεφτεί τους σχετικούς χώρους, προκειμένου να κάνουν τη δική τους επιμέτρηση και να λάβουν πλήρη γνώση του αντικειμένου, της τεχνικής μελέτης, των ιδιομορφιών του κτιρίου, των σχεδίων και των συνθηκών εργασίας για την κατασκευή.

Οι συμμετέχοντες θα πρέπει επίσης να καταθέσουν μαζί με την οικονομική προσφορά τους και αναλυτική περιγραφή των εργασιών, προκειμένου να αξιολογηθεί από το Τμήμα Τεχνικών Υπηρεσιών.

ΑΝΑΘΕΣΗ ΕΡΓΟΥ

Κατά την ανάθεση των ανωτέρω εργασιών και εφόσον το ποσό της ανάθεσης είναι μεγαλύτερο των 2.500,00€ χωρίς ΦΠΑ, ο υποψήφιος Ανάδοχος υποχρεούται να προσκομίσει, μετά από ειδοποίηση της Υπηρεσίας, τα κάτωθι:

Α) Υπεύθυνη δήλωση εκ μέρους του οικονομικού φορέα, σε περίπτωση φυσικού προσώπου, ή σε περίπτωση νομικού προσώπου την υποβολή αυτής εκ μέρους του νόμιμου εκπροσώπου, όπως αυτός ορίζεται στην περίπτωση 79Α του Ν. 4412/16, ότι δεν έχουν καταδικαστεί με αμετάκλητη δικαστική απόφαση για τα αδικήματα που προβλέπονται στο άρθρο 73 παρ. 1 του Ν. 4412/2016, ΦΕΚ 147/Α/8-08-2016, όπως αυτός ισχύει, και αδίκημα σχετικό με την άσκηση της επαγγελματικής τους δραστηριότητας.

Ως εκπρόσωπος του οικονομικού φορέα για την υποβολή της Υπεύθυνης Δήλωσης, νοείται ο νόμιμος εκπρόσωπος αυτού, όπως προκύπτει από το ισχύον καταστατικό ή το πρακτικό εκπροσώπησης του κατά το χρόνο υποβολής της προσφοράς ή αίτησης συμμετοχής ή το αρμοδίως εξουσιοδοτημένο φυσικό πρόσωπο να εκπροσωπεί τον οικονομικό φορέα για διαδικασίες σύναψης συμβάσεων ή για συγκεκριμένη διαδικασία σύναψης σύμβασης.

Σε περίπτωση που απαιτείται, το κείμενο της Υπεύθυνης Δήλωσης θα είναι το εξής:

«Δηλώνω υπεύθυνα ότι δεν υπάρχει εις βάρος της εταιρείας που εκπροσωπώ «αμετάκλητη» καταδικαστική απόφαση για έναν από τους λόγους αποκλεισμού της παραγράφου 1 του άρθρου 73 του Ν. 4412/16 όπως ισχύει ή κύρωσης του οριζόντιου αποκλεισμού, σύμφωνα τις διατάξεις της κείμενης νομοθεσίας και την παρ. 4 του άρθρου 23 του ν.4782/9-3-2021 που τροποποιεί το άρθρο 74 του ν.4412/2016».

Β) Πιστοποιητικό που εκδίδεται από αρμόδια κατά περίπτωση αρχή, από το οποίο να προκύπτει ότι κατά την ημερομηνία προσκόμισής του είναι ενήμεροι **ως προς τις υποχρεώσεις τους που αφορούν τις εισφορές κοινωνικής ασφάλισης** και **ως προς τις φορολογικές τους υποχρεώσεις**.

Γ) Για την τεκμηρίωση της επίσκεψης του Αναδόχου στους χώρους εργασίας, θα ζητηθεί σχετική βεβαίωση από το Τμήμα Τεχνικών Υπηρεσιών.

ΠΑΡΑΔΟΣΗ - ΠΛΗΡΩΜΗ (άρθ. 200, παρ. 5, Ν. 4412/2016)

Ο χρονικός προγραμματισμός θα γίνει σε συνεννόηση με την Τμήμα Τεχνικών Υπηρεσιών, χωρίς να εμποδίζεται η λειτουργία των Υπηρεσιών και οι εργασίες θα πρέπει να έχουν ολοκληρωθεί εντός διαστήματος δύο (2) μηνών από την γνωστοποίηση της απόφασης ανάθεσης.

Η πληρωμή της αξίας θα πραγματοποιηθεί αμέσως μετά την ολοκλήρωση των εργασιών και την παραλαβή τους από την αρμόδια Υπηρεσία και σε χρόνο προσδιορισμένο από την αναγκαία διοικητική διαδικασία για έκδοση του σχετικού χρηματικού εντάλματος.

Ο Ανάδοχος οφείλει να εκδίδει τα ανάλογα φορολογικά στοιχεία στα κάτωθι στοιχεία:

Επωνυμία : ΕΘΝΙΚΟΣ ΟΡΓΑΝΙΣΜΟΣ ΠΑΡΟΧΗΣ ΥΠΗΡΕΣΙΩΝ ΥΓΕΙΑΣ (Ε.Ο.Π.Υ.Υ.)

Α.Φ.Μ. : 997478553

Δ.Ο.Υ. : Αμαρουσίου

Διεύθυνση : Απ. Παύλου 12

Τ.Κ. : 151 23 Μαρούσι

Ο Ανάδοχος βαρύνεται με όλες τις νόμιμες κρατήσεις όπως αυτές ισχύουν.

Κατόπιν τούτου, σας καλούμε να αποστείλετε την οικονομική προσφορά σας για την υλοποίηση των εν λόγω εργασιών στην ηλεκτρονική διεύθυνση d3.t2@eopyy.gov.gr, **έως την Δευτέρα, 04/12/2023.**

Η ενημέρωση για την ανάθεση θα γίνει με ηλεκτρονικό ταχυδρομείο.

Για περαιτέρω διευκρινήσεις σχετικά με την παρούσα, παρακαλούμε όπως επικοινωνήσετε με το Τμήμα Τεχνικών Υπηρεσιών, στα τηλέφωνα 210-8110988 / 987 ή στην ηλεκτρονική διεύθυνση d3.t2@eopyy.gov.gr.

Ο Προϊστάμενος της Δ/σης
Προμηθειών

Κωνσταντίνος Νικητάκης

ΠΑΡΑΡΤΗΜΑ Α΄**ΤΕΧΝΙΚΗ ΠΕΡΙΓΡΑΦΗ - ΣΧΕΔΙΑ**

Η Τεχνική περιγραφή αφορά σε εργασίες - επισκευές που είναι απαραίτητες να γίνουν στα κτίρια που στεγάζουν Υπηρεσίες του ΕΟΠΥΥ επί της οδού Απ. Παύλου 12 και Απ. Παύλου 10B, στο Μαρούσι και είναι οι εξής:

ΣΥΣΤΗΜΑ ΕΣΩΤΕΡΙΚΩΝ ΔΙΑΧΩΡΙΣΤΙΚΩΝ ΓΡΑΦΕΙΩΝ**ΑΠ. ΠΑΥΛΟΥ 12****Αποσυναρμολόγηση- αποξήλωση κι επανατοποθέτηση εσωτερικών χωρισμάτων**

Τα γραφεία του κτιρίου διαχωρίζονται από σύστημα αποτελούμενο από σκελετό αλουμινίου, τζάμι και γυψοσανίδα επενδεδυμένη με ταπετσαρία. Λόγω των νέων διαρρυθμίσεων θα αποσυναρμολογηθούν και θα επανατοποθετηθούν από ειδικό συνεργείο, μέρη από τα χωρίσματα που βρίσκονται στα εξής γραφεία (βλ. συν. σχέδια):

1^{ος} ΟΡΟΦΟΣ θα αποσυναρμολογηθεί το χώρισμα στο γραφείο **A12-A13** και θα επανατοποθετηθεί όπως φαίνεται στο σχέδιο

Εκτιμώμενη επιφάνεια : αποξήλωση & επανατοποθέτηση 13μ²

ΝΕΟ ΣΥΣΤΗΜΑ ΕΣΩΤΕΡΙΚΩΝ ΔΙΑΧΩΡΙΣΤΙΚΩΝ ΓΡΑΦΕΙΩΝ

Σύστημα διαχωριστικών με σκελετό αλουμινίου, τύπου SMARTIA P100 standard της ALUMIL, δαπέδου-οροφής, θα τοποθετηθεί σύμφωνα με τα συνημμένα σχέδια στους ορόφους:

ΙΣΟΓΕΙΟ θα τοποθετηθεί νέο χώρισμα στο γραφείο **I13 – I14** με νέα θύρα

4^{ος} ΟΡΟΦΟΣ θα τοποθετηθεί νέο χώρισμα στο γραφείο **Δ5 – Δ6** με νέα θύρα

Τα διαχωριστικά θα είναι διπλής υάλωσης με πάχος από 5+5mm έως 10+10mm με εμφανές πλαίσιο αλουμινίου πλάτους έως 40mm και πάχους 70mm, βαμμένα με ηλεκτροστατική βαφή σε χρώμα RAL 7015, αντίστοιχο με τα υπάρχοντα, χωρισμένα από το δάπεδο έως την ψευδοροφή (Υ=2,50μ) σε δύο τμήματα.

Το κάτω τμήμα (έως 0,90μ) θα φέρει μελαμίνες, επιλογής βάσει δειγμάτων που θα προσκομιστούν στην Υπηρεσία κι ενδιάμεσα πετροβάμβακα, ενώ το δεύτερο τμήμα θα αποτελείται από κρύσταλλα που ενδιάμεσα θα φέρουν κινητές περσίδες.

Θα υπάρχουν και στοιχεία του χωρίσματος που θα είναι πλήρη. Η σύνθεση των χωρισμάτων φαίνεται στα συνημμένα σχέδια.

Η ηχομείωση του συστήματος θα είναι 47 dB & 42dB στην πόρτα.

Το σύστημα θα **φέρει θύρες**, που θα έχουν ύψος όσο οι υπάρχουσες. Το υπόλοιπο μέχρι την ψευδοροφή θα είναι επένδυση μελαμίνης.

Οι θύρες των χωρισμάτων θα έχουν πλαίσιο αλουμινίου και ξύλινο πάνελ, θα είναι ανοιγόμενες, μονόφυλλες, με φύλλα συνολικού πάχους 4cm, με επένδυση μελαμίνης, επιλογής βάσει δειγμάτων που θα προσκομιστούν στην Υπηρεσία.

Γενικά ξυλεία, σιδηρικά αναρτήσεως, στερεώσεως και λειτουργίας (χωνευτή κλειδαριά και χειρολαβές), μικροϋλικά και εργασία για κατασκευή, τοποθέτηση και στερέωση για πλήρη λειτουργία, περιλαμβανομένης και της εργασίας τοποθέτησης χωνευτής κλειδαριάς και χειρολαβών.

Εκτιμώμενη επιφάνεια : 22μ² με 2 νέες θύρες

ΑΠ. ΠΑΥΛΟΥ 10B

Στο ισόγειο του κτιρίου είχε αποφασιστεί η τοποθέτηση διαχωριστικών πάνελ ύψους 1,70μ. λόγω του μεγάλου ύψους του χώρου καθώς και ανοιχτοί χώροι γραφείων, οπότε ζητήθηκε να κλείσει περιμετρικά, το γραφείο της Προϊσταμένης της Δ/νσης για λόγους ασφάλειας των συνομιλιών.

Για το λόγο αυτό μελετήθηκε να τοποθετηθεί σύστημα διαχωριστικών με σκελετό αλουμινίου, τύπου SMARTIA P100 standard της ALUMIL, δαπέδου-οροφής, (Υ=2,90μ) με πόρτα, σύμφωνα με τα συνημμένα σχέδια στην είσοδο (κύρια όψη) του γραφείου.

Παράλληλα θα τοποθετηθεί σύστημα πάνελ με σκελετό αλουμινίου, στο ίδιο γραφείο αλλά στην πλάγια όψη του, πάνω στην ήδη υπάρχουσα μεταλλική κατασκευή, ώστε να αυξηθεί το συνολικό ύψος του πλάγιου διαχωριστικού (Υ=2,90μ).

Εκτιμώμενη επιφάνεια : 13μ² με 1 νέα θύρα

ΚΟΥΦΩΜΑΤΑ ΑΛΟΥΜΙΝΙΟΥ – ΕΠΙΣΚΕΥΕΣ & ΜΕΤΑΤΡΟΠΕΣ**ΑΠ. ΠΑΥΛΟΥ 12**

- **Μετατροπή παραθύρων από ανοιγόμενα σε μισό σταθερό και μισό ανοιγόμενο**

Στο **ισόγειο στο γραφείο I7**, πρέπει να γίνει μετατροπή των παραθύρων αλουμινίου, με σκοπό να μην ενοχλούνται οι υπάλληλοι από τον αέρα που μπαίνει όταν είναι ανοιχτά το χειμώνα, ώστε να μπορεί να έχει επιπλέον φυσικό αερισμό ο χώρος. Τα υπάρχοντα παράθυρα θα αφαιρεθούν και τα νέα θα κατασκευαστούν σε τέτοιες διαστάσεις ώστε να στηριχθούν στα υπάρχοντα σταθερά πλαίσια αλουμινίου εσωτερικά.

Η επιφάνεια του κάθε παραθύρου θα χωριστεί στα τρία και ενώ το κάτω μέρος θα είναι σταθερό, το πάνω μέρος θα είναι δίφυλλο ανοιγόμενο ή όπως αλλιώς συμφωνηθεί με τον κατασκευαστή.

Το νέο κούφωμα θα έχει υαλοπίνακες ίδιων προδιαγραφών με τους υπάρχοντες και χρώμα RAL 7015. Διάσταση υπάρχοντος κουφώματος περίπου 1,20μ X 1,50μ.

- **Αντικατάσταση πόμολου**

Θα αντικατασταθεί το πόμολο ή και ολόκληρη η κλειδαριά εφόσον απαιτείται, στην πόρτα του **ισογείου** που βγαίνει προς τον πίσω κήπο, προκειμένου να εξασφαλιστεί η σωστή λειτουργία και το κλειδωμά της. Να διατηρηθεί ο ίδιος αφαλός.

- **Έλεγχος κουφωμάτων αλουμινίου**

Πρέπει να γίνει έλεγχος στα λάστιχα των κουφωμάτων της βόρειας όψης κτιρίου επειδή βάζουν αέρα με το δυνατό βοριά. **Στα γραφεία I1 ισόγειο, A2 1^{ος}, Δ12 4^{ος}.**

ΑΠ. ΠΑΥΛΟΥ 10B

- **Αλλαγή μεντεσέδων δίφυλλης πόρτας αλουμινίου και προσθήκη ενός ακόμη**

Θα αλλαχτούν οι μεντεσέδες της δίφυλλης πόρτας αλουμινίου, στο **ισόγειο**, που βγαίνει στον πίσω κήπο. Πιθανά χρειάζεται να γίνει το ίδιο κι στην άλλη δίφυλλη πίσω πόρτα του ισογείου.

ΓΕΝΙΚΕΣ ΥΠΟΧΡΕΩΣΕΙΣ

Προ της συντάξεως προσφοράς οι συμμετέχοντες οφείλουν να έχουν επισκεφτεί το χώρο, προκειμένου να κάνουν τη δική τους επιμέτρηση και να λάβουν πλήρη γνώση του αντικειμένου, της τεχνικής μελέτης, των ιδιομορφιών του κτιρίου, των σχεδίων και των συνθηκών εργασίας για την κατασκευή.

Ο συμμετέχων με την κατάθεση της προσφοράς νοείται ότι αποδέχεται πλήρως και ανεπιφύλακτα τις απαιτήσεις της Υπηρεσίας και επιβεβαιώνει ότι δεν θα προκύψουν απρόβλεπτα τα οποία δεν περιγράφονται.

Ο ΕΟΠΥΥ δεν φέρει καμία απολύτως ευθύνη για τυχόν παραλείψεις αναφοράς στοιχείων και άλλων πληροφοριών.

Οι συμμετέχοντες θα πρέπει να καταθέσουν μαζί με την Οικονομική προσφορά τους και αναλυτική περιγραφή των εργασιών, προκειμένου να αξιολογηθεί από την Τεχνική Υπηρεσία.

Ο χρονικός προγραμματισμός θα γίνει σε συνεννόηση με την Τεχνική Υπηρεσία, χωρίς να εμποδίζεται η λειτουργία των Υπηρεσιών και οι εργασίες θα πρέπει να έχουν ολοκληρωθεί **εντός διαστήματος 2 μηνών** από την γνωστοποίηση της Απόφασης.

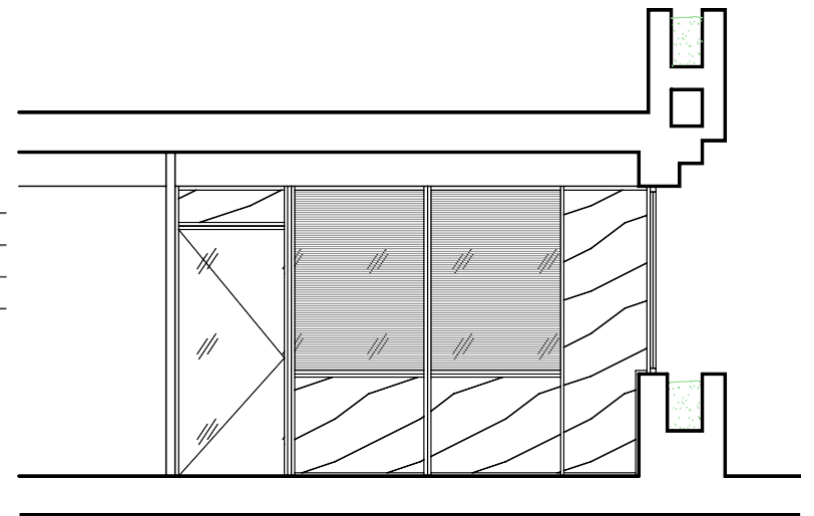
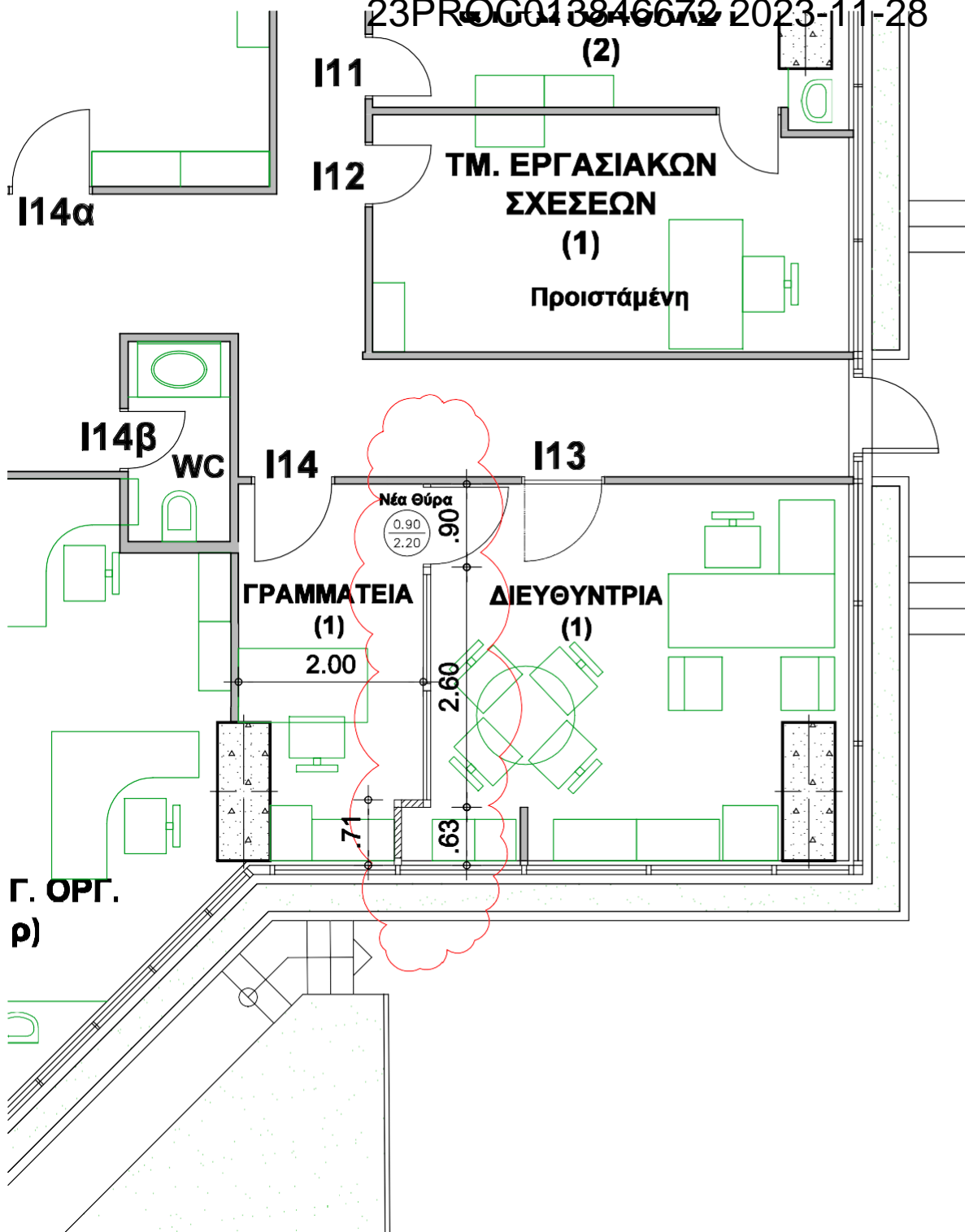

ΑΝΑΠΤΥΓΜΑ

	<p>ΚΕΝΤΡΙΚΗ ΥΠΗΡΕΣΙΑ Ε.Ο.Π.Υ.Υ. ΑΠΟΣΤΟΛΟΥ ΠΑΥΛΟΥ 12</p>
	<p>ΚΑΤΟΨΗ ΙΣΟΓΕΙΟΥ ΓΡΑΦΕΙΟ Ι13, Ι14</p>

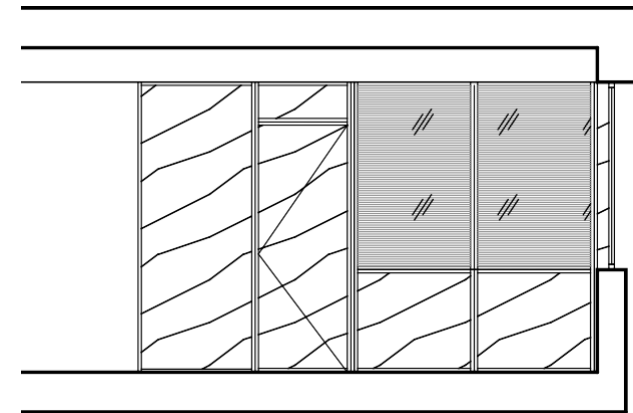
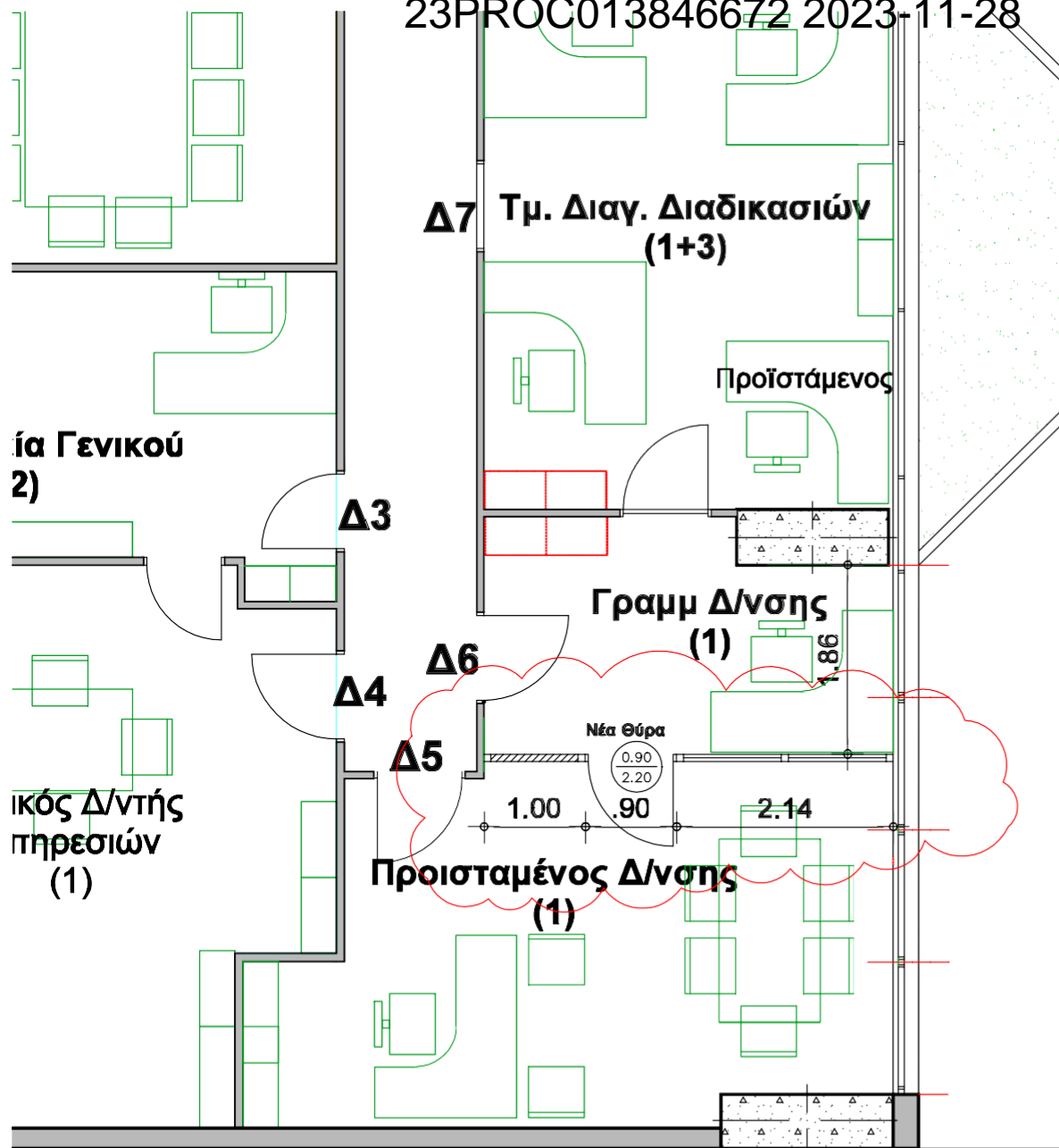

ΑΝΑΠΤΥΓΜΑ



ΚΕΝΤΡΙΚΗ ΥΠΗΡΕΣΙΑ Ε.Ο.Π.Υ.Υ.
ΑΠΟΣΤΟΛΟΥ ΠΑΥΛΟΥ 12

ΚΑΤΟΨΗ Δ ΟΡΟΦΟΥ
ΓΡΑΦΕΙΑ Δ5, Δ6

A2

A4

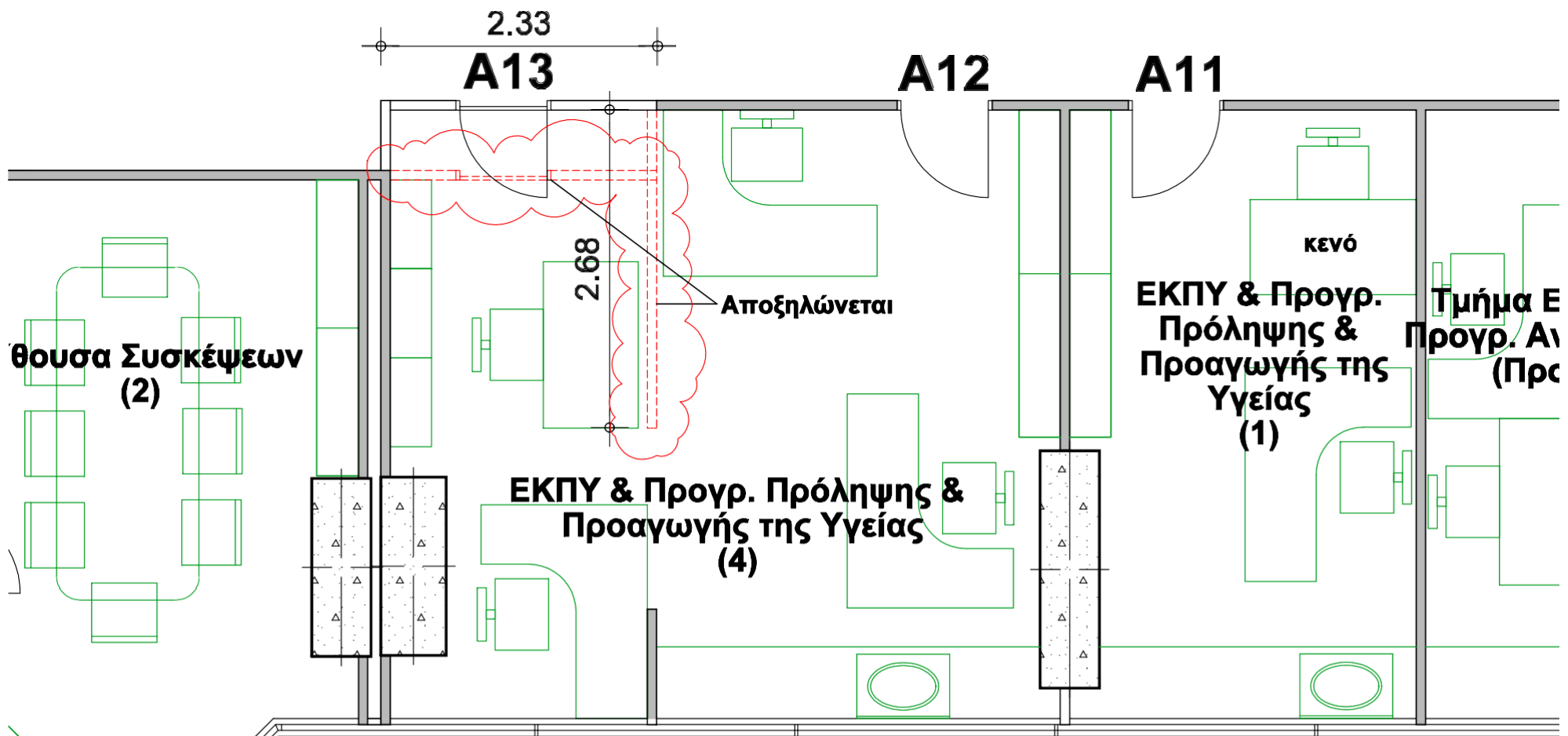

 <p>ΕΘΝΙΚΟ ΚΕΝΤΡΟ ΠΡΟΦΥΛΑΞΗΣ ΚΑΙ ΕΠΙΧΕΙΡΗΣΗΣ ΕΠΙΧΕΙΡΗΣΙΑΣ</p> <p>ΕΟΠΥΥ</p>	<p>ΚΕΝΤΡΙΚΗ ΥΠΗΡΕΣΙΑ Ε.Ο.Π.Υ.Υ.</p> <p>ΑΠΟΣΤΟΛΟΥ ΠΑΥΛΟΥ 12</p>
	<p>ΚΑΤΟΧΗ Α ΟΡΟΦΟΥ</p> <p>ΓΡΑΦΕΙΟ Α12, Α13</p>

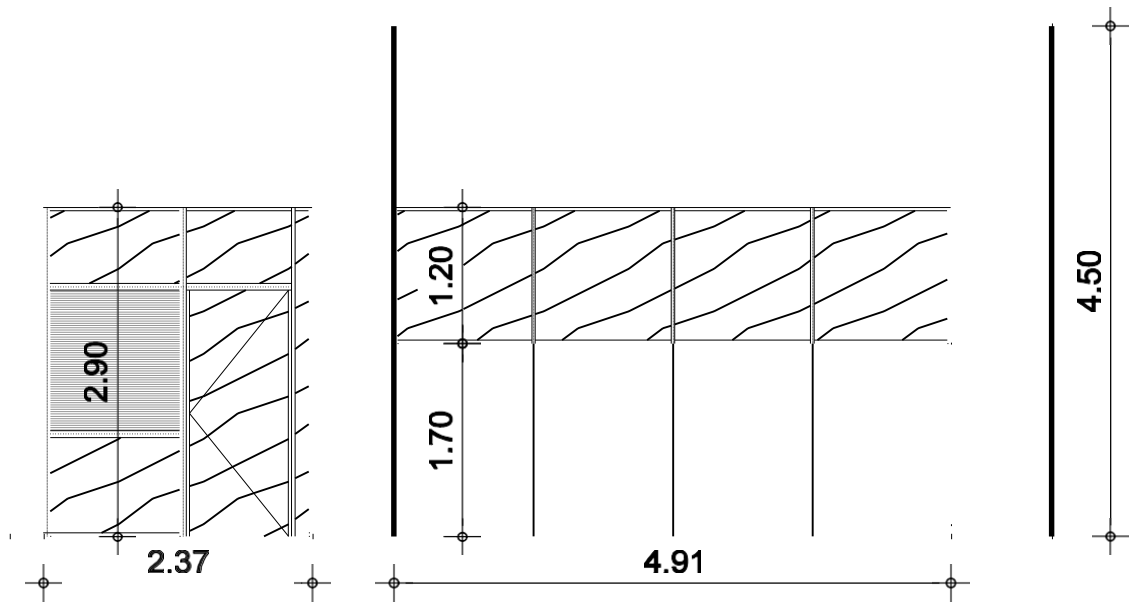

ΑΝΑΠΤΥΓΜΑ

 <p>ΕΘΝΙΚΟΣ ΟΡΓΑΝΙΣΜΟΣ ΠΡΩΤΟΒΑΘΜΙΑΣ ΥΓΕΙΑΣ ΕΟΠΥΥ</p>	<p>ΚΕΝΤΡΙΚΗ ΥΠΗΡΕΣΙΑ Ε.Ο.Π.Υ.Υ. ΑΠΟΣΤΟΛΟΥ ΠΑΥΛΟΥ 10Β</p>
	<p>ΚΑΤΟΨΗ ΙΣΟΓΕΙΟΥ ΓΡΑΦΕΙΟ ΠΡΟΙΣΤΑΜΕΝΗΣ Δ/ΝΣΗΣ</p>