ΕΓΧΕΙΡΙΔΙΟ ΟΔΗΓΙΩΝ

Παροχές Αναλώσιμων Υγειονομικών Υλικών,
Σ.Ε.Δ., Ιατρικών Πράξεων, Πρόσθετης
Περιθαλψης, Απόδοσης Δαπάνης Ιδρυμάτων
Έκτακτη Νοσοκομειακή Περιθαλψη,
Επίδομα Τοκετού, Αποκλειστικές Αδελφές,
Λουτροθεραπεία & Αεροθεραπεία, Μετακίνησης
Ασθενών και Πράξεις Θεραπείας

Πίνακας Περιεχομένων

1.Εισαγωγή.....	3
1.1 Πρωτόκολλο Εισερχομένων.....	3
2. Εκκαθάριση Παροχής Αναλώσιμων Υγειονομικών Υλικών.....	5
2.1 Αίτηση Παροχής Αναλώσιμων Υγειονομικών Υλικών.....	5
2.2 Απόφαση Παροχής Αναλώσιμων Υγειονομικών Υλικών.....	6
3. Εκκαθάριση Παροχής Σκευασμάτων Ειδικής Διατροφής.....	8
3.1 Αίτηση Παροχής Σκευασμάτων Ειδικής Διατροφής.....	8
3.2 Απόφαση Παροχής Σκευασμάτων Ειδικής Διατροφής.....	9
4. Εκκαθάριση Παροχής Ιατρικών Πράξεων & Επισκέψεων.....	11
4.1 Αίτηση Παροχής Ιατρικών Πράξεων & Επισκέψεων.....	11
4.2 Απόφαση Παροχής Ιατρικών Πράξεων & Επισκέψεων.....	12
5. Εκκαθάριση Παροχής Πρόσθετης Περίθαλψης.....	14
5.1 Αίτηση Παροχής Πρόσθετης Περίθαλψης.....	14
5.2 Απόφαση Παροχής Πρόσθετης Περίθαλψης.....	15
6. Εκκαθάριση Ειδικών Σχολείων.....	17
6.1 Αίτηση Παροχής Ειδικών Σχολείων.....	17
6.2 Απόφαση Παροχής Ειδικών Σχολείων.....	18
7. Εκκαθάριση Παροχής Έκτακτης Νοσοκομειακής Περίθαλψης.....	19
7.1 Αίτηση Παροχής Έκτακτης Νοσοκομειακής Περίθαλψης.....	19
7.2 Απόφαση Έκτακτης Νοσοκομειακής Περίθαλψης.....	21
8. Εκκαθάριση Παροχής Επιδόματος Τοκετού.....	27
8.1 Αίτηση Παροχής Επιδόματος Τοκετού.....	27
8.2 Απόφαση Παροχής Επιδόματος Τοκετού.....	27
9. Εκκαθάριση Παροχής Αποκλειστικών Αδελφών.....	29
9.1 Αίτηση Παροχής Αποκλειστικών Αδελφών.....	29
9.2 Απόφαση Παροχής Αποκλειστικών Αδελφών.....	29
10. Εκκαθάριση Παροχής Λουτροθεραπείας.....	31
10.1 Αίτηση Παροχής Λουτροθεραπείας.....	31
10.2 Απόφαση Παροχής Λουτροθεραπείας.....	31
11. Εκκαθάριση Παροχής Επιδόματος Αεροθεραπείας.....	33
11.1 Αίτηση Παροχής Επιδόματος Αεροθεραπείας.....	33
11.2 Απόφαση Παροχής Επιδόματος Αεροθεραπείας.....	33

12.	Εκκαθάριση Παροχής Μετακίνησης Ασθενών.....	35
12.1	Αίτηση Παροχής Μετακίνησης Ασθενών.....	35
12.2	Απόφαση Παροχής Μετακίνησης Ασθενών	36
13.	Εκκαθάριση Παροχής Πράξεις Θεραπείας.....	38
13.1	Αίτηση Παροχής Πράξεις Θεραπείας.....	38
13.2	Απόφαση Παροχής Πράξεις Θεραπείας	39

1.Εισαγωγή

Η υπηρεσία εκκαθάρισης παροχών υποστηρίζει τις παρακάτω δυνατότητες:

- **Εκκαθάριση παροχής Αναλώσιμων Υγειονομικών Υλικών**
- **Εκκαθάριση Σκευασμάτων Ειδικής Διατροφής**
- **Εκκαθάριση Ιατρικών Πράξεων & Επισκέψεων**
- **Εκκαθάριση Πρόσθετης Περίθαλψης**
- **Εκκαθάριση Παροχής Απόδοσης Δαπάνης Ιδρυμάτων**
- **Εκκαθάριση παροχής Έκτακτης Νοσοκομειακής Περίθαλψης**
- **Εκκαθάριση παροχής Επιδόματος Τοκετού**
- **Εκκαθάριση παροχής Αποκλειστικών Αδελφών**
- **Εκκαθάριση παροχής Λουτροθεραπείας**
- **Εκκαθάριση παροχής Αεροθεραπείας**
- **Εκκαθάριση παροχής Μετακίνησης Ασθενών**
- **Εκκαθάριση παροχής Πράξεων Θεραπείας**

1.1 Πρωτόκολλο Εισερχομένων

Για να πραγματοποιηθεί εκκαθάριση οποιασδήποτε παροχής πρέπει πρώτα να εκδοθεί πρωτόκολλο. Επιλέγοντας «Διαχείριση Εισερχομένων» είναι δυνατή η καταχώρηση πρωτοκόλλου εισερχομένων.

Ειδικότερα στην περίπτωση που γίνεται παραλαβή παραστατικών από Προμηθευτή Υγειονομικών Υλικών ή και Σκευασμάτων Ειδικής Διατροφής, τότε καταχωρείται ο κωδικός θέματος «07001» με τον οποίο ανοίγει η σελίδα «Στοιχεία Προμηθευτή Υλικών» και έτσι είναι δυνατή η καταχώρηση των στοιχείων του παραστατικού ηλεκτρονικής υποβολής. Με την αποθήκευση πραγματοποιείται η δημιουργία των αντίστοιχων αιτήσεων του συγκεκριμένου παραστατικού ηλεκτρονικής υποβολής.

Διαχείριση Εισερχομένων

Εισαγωγή

Πρωτόκολλο

Αρ. Πρωτοκόλλου: 000 - 2012 - Ημ/νία Πρωτοκόλλου: 20/11/2012

Αρ. Εγγράφου: Ημ/νία Εγγράφου:

Κωδικός Θέματος: 07001 ΠΑΡΑΛΑΒΗ ΥΠΟΒΟΛΩΝ ΠΡΟΜΗΘΕΥΤΩΝ ΥΛΙΚΩΝ

Κατηγορία Θέματος: 07 ΠΑΡΑΛΑΒΗ ΥΠΟΒΟΛΩΝ ΠΡΟΜΗΘΕΥΤΩΝ ΥΛΙΚΩΝ

Παραστατικό Αναφορές

Σε Απάντηση: ΟΧΙ

Αρ. Συστήματος: - -

Στοιχεία Ασφαλισμένου | Στοιχεία Προμηθευτή Υπηρε... | Στοιχεία Προμηθευτή Υλικών | Στοιχεία Προμηθευτή/Συναλλάσ...

Στοιχεία Παραστατικού Ηλεκτρονικής Υποβολής

Υποκείμε: 000 Έτος: 2012 Τύπος: ΔΑΠΥ Σειρά: Δ Αριθμός:

ΑΦΜ: Κωδ. Εγκατάστασης:

Επωνυμία:

Τύπος Δήλωσης: Περίοδος: (Μήνας/Έτος) Αρ. Υποβολής:

Αιτούμενο Ποσό:

Σχόλια:

Στοιχεία Δικαιούχου (Πληρεξούστου) | Στοιχεία Διεκπεραίωσης

Δικαιούχος ο Ίδιος:

Επώνυμο: Όνομα:

IBAN: ΑΦΜ:

Εικόνα 1: Πρωτόκολλο Εισερχομένων

2. Εκκαθάριση Παροχής Αναλώσιμων Υγειονομικών Υλικών

2.1 Αίτηση Παροχής Αναλώσιμων Υγειονομικών Υλικών

Μέσω της οθόνης αίτησης παροχής ιατροφαρμακευτικής περίθαλψης καταχωρείται: α) ο ΑΜ ασφαλισμένου, β) το πρωτόκολλο παραλαβής, γ) ο κωδικός τύπος σχέσης με επιλογή από το πεδίο τιμών με F9, δ) ο ΑΜΚΑ του δικαιούχου και ε) από το κουμπί Υγειονομικό Υλικό με αναζήτηση F9 επιλέγετε το υλικό που αναφέρεται στο τιμολόγιο, καταχωρείτε ποσότητα, τιμή μονάδας, ΦΠΑ, συνολική αξία, ημερομηνία δαπάνης και σύμφωνα με την ιατρική γνωμάτευση συμπληρώνετε το πεδίο «χρήση για» μήνα, δίμηνο, τρίμηνο. Κατόπιν, αποθηκεύονται τα στοιχεία με F10.

Όταν οι προμηθευτές υποβάλλουν ηλεκτρονικά τις αιτήσεις τότε μπορείτε εάν θέλετε να μεταβάλλετε ή να ελέγξετε την αυτόματη καταχώρηση. Για να γίνει αυτό θέτετε την οθόνη σε κατάσταση «αναζήτησης» με F7 και τοποθετώντας τον κέρσορα στον αριθμό πατάτε F9 για να ανοίξει η λίστα αναζήτησης. Εκεί καταχωρείτε τον ΑΜ του ασφαλισμένου και με F8 επιστρέφονται οι διαθέσιμες εγγραφές.

Διαχείριση Αίτησης :ΕΚΤΑΚΤΗ ΙΑΤΡΟΦΑΡΜΑΚΕΥΤΙΚΗ ΠΕΡΙΘΑΛΨΗ

Ανάκτηση

ΣΤΟΙΧΕΙΑ ΑΙΤΗΣΗΣ

Έτος: 2012 Οργανική Μονάδα: 002 ΥΠΑΔ-ΝΑΥΤΙΩ Αριθμός: 100037

Α.Μ. Ασφαλισμένου: [Redacted]

Αρ. Πρωτ. Παραλαβής (Έτος-Μονάδα-Αριθμός): 2012 : 002 ΥΠΑΔ-ΝΑΥΤΙΩ - 484

ΑΜΚΑ Ασφαλισμένου: [Redacted] ΑΜΚΑ Δικαιούχου: [Redacted]

Κωδ. Τύπου Σχέσης: [Redacted] Στοιχεία Έμμεσα ασφαίνου: [Redacted]

Επώνυμο: [Redacted] Όνομα: [Redacted]

Κωδ. Παροχής: 00034 ΕΚΤΑΚΤΗ ΙΑΤΡΟΦΑΡΜΑΚΕΥΤΙΚΗ ΠΕΡΙΘΑΛΨΗ

Κωδ. Συντ/φου: 72711 [Redacted]

Ημ/νία Αίτησης: 22/10/2012 Αιτούμενο Ποσό: 200,00

ΙΑΤΡΙΚΕΣ ΠΡΑΞΕΙΣ / ΕΠΙΣΚΕΨΕΙΣ ΦΑΡΜΑΚΑ / ΣΚΕΥΑΣΜΑΤΑ ΥΓΕΙΟΝΟΜΙΚΟ ΥΔΙΚΟ

Εικόνα 2: Αίτηση Παροχής Αναλώσιμων Υγειονομικών Υλικών

Κωδ. Υλικού	Περιγραφή	Ποσότητα	Τιμή		Αξία	Ημερία Δαπάνης	Χρήση Για
			Μονάδας Χωρίς ΦΠΑ	Μονάδας με ΦΠΑ			
02047	ΑΝΑΛΩΣΙΜΕΣ ΣΥΣΚΕΥΕΣ ΑΝΑΛΗΓΗΣΙΑΣ	10	100,00	13,00	10,00	01/09/2012	1 μήνα

Εικόνα 3: Αίτηση Παροχής Αναλώσιμου Υγειονομικού Υλικού

2.2 Απόφαση Παροχής Αναλώσιμων Υγειονομικών Υλικών

Στην οθόνη της απόφασης παροχής ιατροφαρμακευτικής περίθαλψης, η οποία είναι πάντα σε κατάσταση «εισαγωγής», στα στοιχεία της αίτησης στο πεδίο αριθμός με F9 μπορεί να αναζητηθούν, καταχωρώντας τον ΑΜ του ασφαλισμένου, τα στοιχεία της αίτησης. Κατόπιν, επιλέγονται στο πλαίσιο «Στοιχεία Ελέγχου και Υπολογισμού» το κουμπί «Έλεγχος Δικαιώματος» και στη συνέχεια το κουμπί «Υπολογισμός» εφόσον το πεδίο αποτέλεσμα εμφανίζει την ένδειξη «εγκριτική» ή «μερικώς εγκριτική». Η απόφαση αποθηκεύεται με F10. Αν το αποτέλεσμα είναι «απορριπτική» τότε μέσω του κουμπιού «Αιτίες Απόρριψης» είναι δυνατή η εμφάνιση των αιτιών απόρριψης.

Έτος: 2012 Οργανική Μονάδα: 002 ΥΠΙΑΔ-ΝΑΥΤΙΩ Αριθμός: Χειρόγραφο: Όχι

Στοιχεία Αίτησης
 Έτος: 2012 Οργανική Μονάδα: 002 ΥΠΙΑΔ-ΝΑΥΤΙΩ Αριθμός: 100037
 Α.Μ. Ασφαλισμένου:
 Κωδ. Τύπου Σχέσης: Στοιχεία Έμμεσα Ασφίνου:
 Επώνυμο: Όνομα: ΑΜΚΑ Δικαιούχου:
 Κωδ. Παροχής: 00034 ΕΚΤΑΚΤΗ ΙΑΤΡΟΦΑΡΜΑΚΕΥΤΙΚΗ ΠΕΡΙΘΑΛΨΗ
 Καταβληθέν Ποσό: 200,00 Ημερία Αίτησης: 22/10/2012 Αρ.Πρωτοκόλλου:

Στοιχεία Ελέγχου και Υπολογισμού
 ΕΛΕΓΧΟΣ ΔΙΚΑΙΩΜΑΤΟΣ Αποτέλεσμα: Αγνωστο ΥΠΟΛΟΓΙΣΜΟΣ Ποσό Συμμετοχής:
 ΑΙΤΙΕΣ ΑΠΟΡΡΙΨΗΣ Αποτέλ. Συστ.: Αγνωστο Πληρωτέο Ποσό:

Στοιχεία Απόφασης
 Τύπος Απόφασης: Απόφαση Κατόπιν Αίτησης Α.Μ. Δικ.: Ίδιος:
 Στοιχεία Απόφασης Ένδικου Μέσου: Ον/μο Δικ.:

Στοιχεία Προηγούμενης Απόφασης
 Έτος: Οργανική Μονάδα: Αριθμός:
 Ημερία Απόφασης: 22/10/2012 Αρ.Πρωτοκόλλου Απόφασης: Ημερία Πληρωμής: Ημερία Απόφασης:
 Κατάσταση Απόφασης: Μη Οριστικοποιημένη Ημερία Κοινοποίησης: Ημερία Πίστωσης:

ΙΑΤΡΙΚΕΣ ΠΡΑΞΕΙΣ / ΕΠΙΣΚΕΨΕΙΣ ΦΑΡΜΑΚΑ / ΣΚΕΥΑΣΜΑΤΑ ΥΓΕΙΟΝΟΜΙΚΟ ΥΛΙΚΟ

Εικόνα 4: Απόφαση Παροχής Αναλώσιμων Υγειονομικών Υλικών

Κωδ. Υλικού	Περιγραφή	Ποσότητα Έγκρισης	Τιμή Έγκρισης με ΦΠΑ	Τιμή		Αξία Έγκρισης
				ΦΠΑ Έγκρισης	Έγκρισης Χωρίς ΦΠΑ	
02047	ΑΝΑΛΩΣΙΜΕΣ ΣΥΣΚΕΥΕΣ ΑΝΑΛΗΨΙΑΣ	1	10,00	13,00	100,00	10,00

Εικόνα 5: Απόφαση Παροχής Αναλώσιμων Υγειονομικών Υλικών

3. Εκκαθάριση Παροχής Σκευασμάτων Ειδικής Διατροφής

3.1 Αίτηση Παροχής Σκευασμάτων Ειδικής Διατροφής

Μέσω της οθόνης αίτησης παροχής ιατροφαρμακευτικής περίθαλψης καταχωρείται: α) ο ΑΜ ασφαλισμένου, β) το πρωτόκολλο παραλαβής, γ) ο κωδικός τύπος σχέσης με επιλογή από το πεδίο τιμών με F9, δ) ο ΑΜΚΑ του δικαιούχου και ε) από το κουμπί «Φάρμακα/Σκευάσματα» με αναζήτηση F9 επιλέγετε το φάρμακο/σκεύασμα που αναφέρεται στο τιμολόγιο, καταχωρείτε ποσότητα, τιμή μονάδας, ΦΠΑ, συνολική αξία, ημερομηνία δαπάνης κλπ. Κατόπιν, αποθηκεύονται τα στοιχεία με F10.

Όταν οι προμηθευτές υποβάλλουν ηλεκτρονικά τις αιτήσεις τότε μπορείτε εάν θέλετε να μεταβάλλετε ή να ελέγξετε την αυτόματη καταχώρηση. Για να γίνει αυτό θέτετε την οθόνη σε κατάσταση «αναζήτησης» με F7 και τοποθετώντας τον κέρσορα στον αριθμό πατάτε F9 για να ανοίξει η λίστα αναζήτησης. Εκεί καταχωρείτε τον ΑΜ του ασφαλισμένου και με F8 επιστρέφονται οι διαθέσιμες εγγραφές.

Διαχείριση Αίτησης: ΕΚΤΑΚΤΗ ΙΑΤΡΟΦΑΡΜΑΚΕΥΤΙΚΗ ΠΕΡΙΘΑΛΨΗ

Ανάκτηση

ΣΤΟΙΧΕΙΑ ΑΙΤΗΣΗΣ

Έτος: 2012 Οργανική Μονάδα: 002 ΥΠΙΔ-ΝΑΥΤΙΛΙΟ Αριθμός: 100037

Α.Μ. Ασφαλισμένου: [Redacted]

Αρ. Πρωτ. Παραλαβής (Έτος-Μονάδα-Αριθμός): 2012-002-ΥΠΙΔ-ΝΑΥΤΙΛΙΟ -484

ΑΜΚΑ Ασφαλισμένου: [Redacted] ΑΜΚΑ Δικαιούχου: [Redacted]

Κωδ. Τύπου Σχέσης: [Redacted] Στοιχεία Έμμεσα ασφα/νου: [Redacted]

Επώνυμο: [Redacted] Όνομα: [Redacted]

Κωδ. Παροχής: 00034 ΕΚΤΑΚΤΗ ΙΑΤΡΟΦΑΡΜΑΚΕΥΤΙΚΗ ΠΕΡΙΘΑΛΨΗ

Κωδ. Συντ/φου: 72711 [Redacted]

Ημ/νία Αίτησης: 22/10/2012 Απούμενο Ποσό: 200,00

ΙΑΤΡΙΚΕΣ ΠΡΑΞΕΙΣ / ΕΠΙΣΚΕΨΕΙΣ ΦΑΡΜΑΚΑ / ΣΚΕΥΑΣΜΑΤΑ ΥΓΕΙΟΝΟΜΙΚΟ ΥΔΙΚΟ

Εικόνα 6: Αίτηση Παροχής Σκευασμάτων Ειδικής Διατροφής

4.2 Απόφαση Παροχής Ιατρικών Πράξεων & Επισκέψεων

Μέσω της οθόνης απόφασης παροχής ιατροφαρμακευτικής περίθαλψης είναι δυνατή η εκκαθάριση αίτησης παροχής Ιατρικών πράξεων ή/και Επισκέψεων. Επίσης είναι δυνατή η αναζήτηση και τροποποίηση αποφάσεων. Στην αρχική οθόνη, που είναι πάντα σε κατάσταση εισαγωγής, καταχωρούνται τα στοιχεία της αίτησης (μπορούν να αναζητηθούν με F9 στο πεδίο αριθμός του αντίστοιχου πλαισίου). Κατόπιν επιβεβαιώνεται η επιλογή των σκευασμάτων από την δεύτερη οθόνη πατώντας το κουμπί «ΙΑΤΡΙΚΕΣ ΠΡΑΞΕΙΣ/ΕΠΙΣΚΕΨΕΙΣ» βάση των στοιχείων της αίτησης. Πατώντας το κουμπί «Έλεγχος Δικαιώματος» παράγεται το αποτέλεσμα και εφόσον αυτό είναι 'εγκριτική' ή 'μερικώς εγκριτική' πρέπει να επιλεγθεί το κουμπί «Υπολογισμός» για να υπολογιστεί το τελικό πληρωτέο ποσό. Αν το αποτέλεσμα είναι 'απορριπτική' τότε μέσω του κουμπιού «Αιτίες Απόρριψης» είναι δυνατή η εμφάνιση των αιτιών απόρριψης. Η απόφαση αποθηκεύεται με F10.

Διαχείριση Απόφασης - ΕΚΤΑΚΤΗ ΙΑΤΡΟΦΑΡΜΑΚΕΥΤΙΚΗ ΠΕΡΙΘΑΛΨΗ

Εισαγωγή

Έτος: 2012 Οργανωτική Μονάδα: 002 ΥΠΑΔ-ΝΑΥΠΑΙΟ Αριθμός: Χειρόγραφο: Όχι

Στοιχεία Αίτησης

Έτος: 2012 Οργανωτική Μονάδα: 002 ΥΠΑΔ-ΝΑΥΠΑΙΟ Αριθμός: 100037

Α.Μ. Ασφαλισμένου: [Redacted]

Κωδ. Τύπου Σχέσης: [Redacted] Στοιχεία Έμμεσα Ασφάλνου: [Redacted]

Επώνυμο: [Redacted] Όνομα: [Redacted] ΑΜΚΑ Δικαιούχου: [Redacted]

Κωδ. Παροχής: 00034 ΕΚΤΑΚΤΗ ΙΑΤΡΟΦΑΡΜΑΚΕΥΤΙΚΗ ΠΕΡΙΘΑΛΨΗ

Καταβληθέν Ποσό: 500,00 Ημερία Αίτησης: 22/10/2012 Αρ. Πρωτοκόλλου: [Redacted]

Στοιχεία Ελέγχου και Υπολογισμού

ΕΛΕΓΧΟΣ ΔΙΚΑΙΩΜΑΤΟΣ Αποτέλεσμα: Αγνωστο ΥΠΟΛΟΓΙΣΜΟΣ Ποσό Συμμετοχής: [Redacted]

ΔΙΤΙΕΣ ΑΠΟΡΡΙΨΗΣ Αποτέλ. Συστ.: Αγνωστο Πληρωτέο Ποσό: [Redacted]

Στοιχεία Απόφασης

Τύπος Απόφασης: Απόφαση Κατόπιν Αίτησης Α.Μ. Δικ.: [Redacted] Τύπος: [Redacted]

Στοιχεία Απόφασης Ένδκου Μέσου: [Redacted] Όνομα Δικ.: [Redacted]

Στοιχεία Προηγούμενης Απόφασης

Έτος: [Redacted] Οργανωτική Μονάδα: [Redacted] Αριθμός: [Redacted]

Ημερία Απόφασης: 25/10/2012 Αρ. Πρωτοκόλλου Απόφασης: [Redacted] Ημερία Πληρωμής: [Redacted] Ημερία Απόφασης: [Redacted]

Κατάσταση Απόφασης: Μη Οριστικοποιημένη Ημερία Κοινοποίησης: [Redacted] Ημερία Πίστωσης: [Redacted]

ΙΑΤΡΙΚΕΣ ΠΡΑΞΕΙΣ / ΕΠΙΣΚΕΨΕΙΣ ΦΑΡΜΑΚΑ / ΣΚΕΥΑΣΜΑΤΑ ΥΓΕΙΟΝΟΜΙΚΟ ΥΛΙΚΟ

Εικόνα 12: Απόφαση Παροχής Ιατρικών Πράξεων / Επισκέψεων

Κωδ. Ιατρικής Πράξης	Περιγραφή	Ποσότητα Έγκρισης	Τιμή Έγκρισης με ΦΠΑ	ΦΠΑ Έγκρισης	Τιμή Έγκρισης Χωρίς ΦΠΑ	Αξία Έγκρισης	Ποσοστό Συμμετοχής

OK ΑΚΥΡΩΣΗ

Εικόνα 13: Απόφαση Παροχής Ιατρικών Πράξεων / Επισκέψεων (Ανάλυση)

5. Εκκαθάριση Παροχής Πρόσθετης Περιθαλψης

5.1 Αίτηση Παροχής Πρόσθετης Περιθαλψης

Μέσω της οθόνης αίτησης παροχής πρόσθετης περιθαλψης είναι δυνατή η καταχώρηση αίτησης παροχής Πρόσθετης Περιθαλψης ή τροποποίηση αυτής. Στην αρχική οθόνη καταχωρούνται: α) ο ΑΜ ασφαλισμένου, β) το πρωτόκολλο παραλαβής, γ) ο κωδικός τύπος σχέσης με επιλογή από το πεδίο τιμών με F9, δ) ο ΑΜΚΑ του δικαιούχου και ε) τα πρόσθετα είδη τα οποία αφορούν την αίτηση αυτή. Η εισαγωγή ενός πρόσθετου είδους γίνεται είτε εισάγοντας τον κωδικό του είδους εφόσον είναι γνωστός είτε με την ενεργοποίηση της βοηθητικής λίστας αναζήτησης πρόσθετων ειδών πατώντας το πλήκτρο F9 (Εικόνα 15).

Έτος: 2012 Οργανική Μονάδα: 023 ΥΠΑΔ-ΘΕΣΣΑΛΟΝΙΚΗ Αριθμός: 100001

Α.Μ. Ασφαλισμένου: []

Αρ. Πρωτ. Παραλαβής (Έτος-Μονάδα-Αριθμός): 2012 023 ΥΠΑΔ-ΘΕΣΣΑΛΟΝΙΚΗ 10721

Κωδ. Τύπου Σχέσης: [] Στοιχεία Έμμεσα ασφαίνου: []

Κωδ. Παροχής: 00006 ΠΡΟΣΘΕΤΗ ΠΕΡΙΘΑΛΨΗ Ασφ/νος Ε.Ε./Δ.Σ.: []

Ημ/νία Αίτησης: 07/11/2012 Αρ.Πρωτοκόλλου Αίτησης: [] Α.Μ.Κ.Α. []

Ημ/νία Ενοικίασης Απτό: [] Ημ/νία Ενοικίασης Έως: [] Τρόπος Πληρωμής: Μέσω Τράπεζας

Στοιχεία Ατυχήματος

Αρ. Ατυχήματος: [] Χαρακτήρας: [] Ατύχημα Υπασιότητας Τρίτου: Όχι

Κωδ. Είδους	Περιγραφή	Είδος με Δανεισμό	Δανεισμός Είδους	Αντικατάσταση	Ποσότητα	Τιμή Μονάδας Με ΦΠΑ	Ποσοστό ΦΠΑ	Τιμή Μονάδας Χωρίς ΦΠΑ
00148	ΑΓΚΩΝΑΣ ΗΛΕΚΤΡΙΚΟΣ ΓΙΑ	Όχι	Χωρίς Δανεισμό		1	100,00	0,00	100,00

Καταβληθέν Ποσό: []

Εικόνα 14: Αίτηση Παροχής Πρόσθετης Περιθαλψης

Φίλτρο Αναζήτησης: [] Οπτικά

Κωδ.	Περιγραφή	Τιμή
00148	ΑΓΚΩΝΑΣ ΗΛΕΚΤΡΙΚΟΣ ΓΙΑ ΗΛΕΚΤΡΙΚΗ ΠΡΟΘΕΣΗ	1.559,00
00147	ΑΓΚΩΝΑΣ ΗΛΕΚΤΡΟΝΙΚΟΣ ΓΙΑ ΗΛΕΚΤΡΙΚΗ ΠΡΟΘΕΣΗ	2.250,00
00145	ΑΓΚΩΝΑΣ ΜΗΧΑΝΙΚΟΣ ΑΠΛΟΣ ΓΙΑ MODULAR	575,00
00146	ΑΓΚΩΝΑΣ ΜΗΧΑΝΙΚΟΣ ΑΠΛΟΣ ΓΙΑ ΗΛΕΚΤΡΙΚΗ ΠΡΟΘΕ	1.150,00
00149	ΑΓΚΩΝΑΣ ΣΥΝΔΕΤΗΡΑΣ	172,50
00423	ΑΕΡΟΣΤΡΩΜΑ (ΧΩΡΙΣ ΜΗΧΑΝΙΣΜΟ) ΚΑΤΑΚΛΙΣΕΩΣ	52,00
00370	ΑΕΡΟΣΤΡΩΜΑ ΗΛΕΚΤΡΙΚΟ ΜΕ ΜΗΧΑΝΙΣΜΟ ΓΙΑ ΚΑΤΑΚ	120,60
00577	ΑΕΡΟΣΥΜΠΙΕΣΤΕΣ ΤΥΠΟΥ PULMO AND DEVILBISS	90,00
00001	ΑΚΟΥΣΤΙΚΟ ΒΑΡΥΚΟΙΔΑΣ	400,00
00410	ΆΛΛΟ ΕΙΔΟΣ ΠΡΟΣΘΕΤΗΣ ΠΕΡΙΘΑΛΨΗΣ ΜΗ ΧΟΡΗΓΟΥ	
00565	ΑΝΑΛΩΣΙΜΑ ΓΙΑ ΤΗΝ ΑΝΤΛΙΑ ΕΓΧΥΣΗΣ ΙΝΣΟΥΛΙΝΗΣ	
00548	ΑΝΑΛΩΣΙΜΑ ΜΑΙ ΓΙΑ ΣΥΣΚΕΥΗ ΕΙΣΠΝΟΗΣ ΙΝΣΟΥΛΙΝΗΣ	
00545	ΑΝΑΛΩΣΙΜΑ ΥΛΙΚΑ ΓΙΑ ΣΥΣΚΕΥΗ ΜΕΤΡΗΣΗΣ ΧΡΟΝΟΥ Γ	122,00
00521	ΑΝΑΛΩΣΙΜΟ ΓΙΑ ΤΗ ΣΥΣΚΕΥΗ ΠΡΟΛΗΨΗΣ ΘΡΟΜΒΩΕΜ	61,00
00114	ΑΝΑΠΗΡΙΚΟ ΑΜΑΞΙΔΙΟ ΕΝΙΣΧΥΜΕΝΟ ΗΛΕΚΤΡΟΚΙΝΗ	2.905,00

OK Εύρεση Ακύρωση

Εικόνα 15: Βοηθητική Λίστα Αναζήτησης Πρόσθετων Ειδών

5.2 Απόφαση Παροχής Πρόσθετης Περιθαλψης

Μέσω της οθόνης απόφασης παροχής πρόσθετης περίθαλψης είναι δυνατή η εκκαθάριση αίτησης παροχής Πρόσθετης Περιθαλψης. Επίσης είναι δυνατή η αναζήτηση και τροποποίηση αποφάσεων. Στην αρχική οθόνη, που είναι πάντα σε κατάσταση εισαγωγής, καταχωρούνται τα στοιχεία της αίτησης (μπορούν να αναζητηθούν με F9 στο πεδίο αριθμός του αντίστοιχου πλαισίου). Κατόπιν επιβεβαιώνεται η επιλογή των πρόσθετων ειδών από την δεύτερη οθόνη (Εικόνα 17) βάση των στοιχείων της αίτησης. Πατώντας το κουμπί «Έλεγχος Δικαιώματος» παράγεται το αποτέλεσμα και εφόσον αυτό είναι 'εγκριτική' ή 'μερικώς εγκριτική' πρέπει να επιλεγεί το κουμπί «Υπολογισμός» για να υπολογιστεί το πληρωτέο ποσό. Αν το αποτέλεσμα είναι 'απορριπτική' τότε μέσω του κουμπιού «Αιτίες Απόρριψης» είναι δυνατή η εμφάνιση των αιτιών απόρριψης. Η απόφαση αποθηκεύεται με F10.

Εισαγωγή

Έτος: 2012 Οργανική Μονάδα: 023 ΥΠΑΔ-ΘΕΣΣΑΛΟΝΙΚΗ Αριθμός: Χειρόγραφο: Όχι

Στοιχεία Αίτησης
 Έτος: 2012 Οργανική Μονάδα: 023 ΥΠΑΔ-ΘΕΣΣΑΛΟΝΙΚΗ Αριθμός: 100001
 Α.Μ. Ασφαλισμένου: [] [] []
 Κωδ. Τύπου Σχέσης: [] Στοιχεία Έμμεσα Ασφ/νου: []
 Κωδ. Παροχής: 00006 ΠΡΟΣΘΕΤΗ ΠΕΡΙΘΑΛΨΗ Ασφ/νος ΕΕ: Όχι
 Ημ/νία Αίτησης: 07/11/2012 Αρ.Πρωτοκόλλου Αίτησης: [] Καταβληθέν Ποσό: 100,00
 Ημ/νία Ενοικίσης Από: [] Ημ/νία Ενοικίσης Έως: []

Στοιχεία Ελέγχου και Υπολογισμού
 ΕΛΕΓΧΟΣ ΔΙΚΑΙΩΜΑΤΟΣ Αποτέλεσμα: Εγκριτική ΥΠΟΛΟΓΙΣΜΟΣ Ποσό Συμμετ.Εγγύησ.: 25,00
 ΑΙΤΙΕΣ ΑΠΟΡΡΙΨΗΣ Αποτέλ. Συστ.: Εγκριτική Πληρωτέο Ποσό: 75,00

Στοιχεία Απόφασης
 Τύπος Απόφασης: Απόφαση Κατόπιν Αίτησης Α.Μ. Δικ.: [] 1δισ:
 Απόφαση Ένδικοι Μέσου: [] Ον/μο Δικ.: []

Στοιχεία Προηγούμενης Απόφασης
 Έτος: [] Οργανική Μονάδα: [] Αριθμός: []
 Ημ/νία Απόφασης: 07/11/2012 Αρ.Πρωτοκόλλου Απόφασης: []
 Κατάσταση Απόφασης: Μη Οριστικοποιημένη Ημ/νία Κοινοποίησης: [] Ημ/νία Πληρωμής: []
 Απόφαση Παραπληγίας: [] Ημ/νία Πίστωσης: [] Ημ/νία Απόρριψης: []

Κωδ. Είδους	Περιγραφή	Νοσηλεία Εξωτ.	Ποσότητα	Τιμή	ΦΠΑ	Τιμή Έγκρισης Χωρίς ΦΠΑ	Αξία Έγκρισης	Ποσοστό Συμμ.Εγγ.	Ποσό Συμμ.Εγγ.	Π
00148	ΑΓΚΩΝΑΣ ΗΛΕΚΤΡΙ	Όχι	1	100,00			100,00	25,00	25,00	

Εικόνα 16: Απόφαση Παροχής Πρόσθετης Περιθαλψης

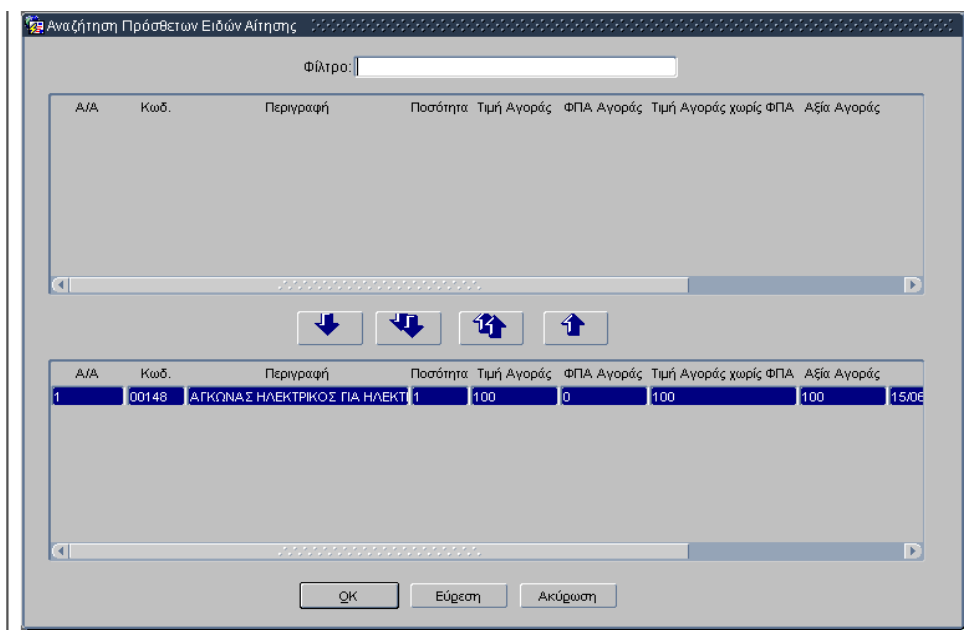

Εικόνα 17: Απόφαση Παροχής Πρόσθετης Περίθαλψης – Αναζήτηση Πρόσθετων Ειδών Αίτησης

6. Εκκαθάριση Ειδικών Σχολείων

6.1 Αίτηση Παροχής Ειδικών Σχολείων

Μέσω της οθόνης αίτησης παροχής απόδοσης δαπάνης ιδρυμάτων είναι δυνατή η καταχώρηση αίτησης παροχής Απόδοσης Δαπάνης Ειδικών Σχολείων ή τροποποίηση αυτής. Στην αρχική οθόνη καταχωρούνται στοιχεία όπως ο ΑΜΑ, το πρωτόκολλο παραλαβής και στοιχεία ελέγχου και υπολογισμού όπως οι ημέρες φοίτησης.

ΠΡΟΣΟΧΗ:

- Ως ημέρες φοίτησης νοούνται όλες οι ημερολογιακές ημέρες του μήνα, π.χ. για τον μήνα Δεκέμβριο 31 ημέρες, για το μήνα Απρίλιο 30 ημέρες.
- Ως ημέρες μετακίνησης (εφόσον έχει πραγματοποιηθεί μετακίνηση) νοούνται μόνο οι εργάσιμες ημέρες του μήνα
- Στην περίπτωση απουσιών αφαιρούμε από τις ημέρες φοίτησης τις απουσίες, π.χ. αν τον Μάρτιο απουσιάσει 2 ημέρες ο ασφαλισμένος τότε το πεδίο συμπληρώνεται με τον αριθμό 29.
- Τα πεδία 'Αρ. Ημερών Διακοπής' και 'Αρ. Ημερών Εκτός Φοίτησης' συμπληρώνονται πάντα με την τιμή 0.

Διαχείριση Αίτησης Απόδοσης Δαπάνης Ιδρυμάτων

Ανάκτηση

Έτος: 2012 Οργανική Μονάδα: 023 ΥΠΙΔΑ-ΘΕΣΣΑΛΟΝΙΚΗ Αριθμός: 100002

Α.Μ. Ασφαλισμένου: [Redacted]

Αρ. Πρωτ. Παραλαβής (Έτος-Μονάδα-Αριθμός): 2012 - 023 ΥΠΙΔΑ-ΘΕΣΣΑΛΟΝΙΚΗ - 10722

Α.Μ.Κ.Α.: [Redacted]

Κωδ. Τύπου Σχέσης: [Redacted] Στοιχεία Έμμεσας Ασφάλισης: [Redacted]

Κωδ. Παροχής: 00016 ΑΠΟΔΟΣΗ ΔΑΠΑΝΗΣ ΙΔΡΥΜΑΤΩΝ Ασφ/νος Ε.Ε./Δ.Σ.: [Redacted]

Κωδ. ΤΣΑΥ: [Redacted]

Ημ/νία Αίτησης: 07/11/2012 Αρ. Πρωτοκόλλου Αίτησης: [Redacted]

Ημ/νία Καταβολής: 01/01/2012 Καταβληθέν Ποσό: 10,00

Τρόπος Πληρωμής: Μέσω Τράπεζας

Στοιχεία Ελέγχου & Υπολογισμού

Κωδ. Υπηρεσίας Περιθαλψής: 01101 ΕΙΔΙΚΑ ΙΔΡΥΜΑΤΑ ΜΕ ΑΤΟΜΑ ΕΞΩΤΕΡΙΚΑ ΜΕ ΤΡΟΦΗ

Αρ. Ημερών Φοίτησης: 10 Αρ. Ημερών Διακοπής: 0 Αρ. Ημερών Εκτός Φοίτησης: [Redacted]

Αρ. Ημερών Μετακίνησης: [Redacted] Μήνας Φοίτησης: 1 Έτος Φοίτησης: 2012

Αρ. Γνωμάτευσης: [Redacted] Ένδειξη ΑΜΕΑ: Ναι

Κωδ. Τύπου Υγ. Οργάνου: [Redacted]

Εικόνα 18: Αίτηση Παροχής Ειδικών Σχολείων

6.2 Απόφαση Παροχής Ειδικών Σχολείων

Μέσω της οθόνης απόφασης παροχής απόδοση δαπάνης ιδρυμάτων είναι δυνατή η εκκαθάριση αίτησης παροχής Απόδοση Δαπάνης Ειδικών Σχολείων. Επίσης είναι δυνατή η αναζήτηση και τροποποίηση αποφάσεων. Στην αρχική οθόνη, που είναι πάντα σε κατάσταση εισαγωγής, καταχωρούνται τα στοιχεία της αίτησης (μπορούν να αναζητηθούν με F9 στο πεδίο αριθμός του αντίστοιχου πλαισίου). Κατόπιν επιβεβαιώνονται τα στοιχεία ελέγχου και υπολογισμού (π.χ. ημέρες φοίτησης) βάση των στοιχείων της αίτησης. Πατώντας το κουμπί «Έλεγχος Δικαιώματος» παράγεται το αποτέλεσμα και εφόσον αυτό είναι 'εγκριτική' ή 'μερικώς εγκριτική' πρέπει να επιλεγθεί το κουμπί «Υπολογισμός» για να υπολογιστεί το πληρωτέο ποσό. Αν το αποτέλεσμα είναι 'απορριπτική' τότε μέσω του κουμπιού «Ατίες Απόρριψης» είναι δυνατή η εμφάνιση των αιτιών απόρριψης. Η απόφαση αποθηκεύεται με F10.

Διαχείριση Απόφασης Απόδοσης Δαπάνης Ιδρυμάτων

Εισαγωγή

Έτος: 2012 Οργανική Μονάδα: 023 ΥΠΙΑΔ-ΘΕΣΣΑΛΟΝΙΚΗ Αριθμός: Χειρόγραφο: Όχι

Στοιχεία Αίτησης

Έτος: 2012 Οργανική Μονάδα: 023 ΥΠΙΑΔ-ΘΕΣΣΑΛΟΝΙΚΗ Αριθμός: 100002

A.M. Ασφαλισμένου: [Redacted]

Κωδ. Τύπου Σχέσης: [Redacted] Στοιχεία Έμμεσα Ασφ/νου: [Redacted]

Κωδ. Παροχής: 00016 ΑΠΟΔΟΣΗ ΔΑΠΑΝΗΣ ΙΔΡΥΜΑΤΩΝ Ασφ/νος Ε.Ε./Δ.Σ.: [Redacted]

Ημ/νία Αίτησης: 07/11/2012 Αρ.Πρωτοκόλλου: [Redacted]

Κωδ. Υπηρεσ. Περιβαλ. 01101 ΕΙΔΙΚΑ ΙΔΡΥΜΑΤΑ ΜΕ ΑΤΟΜΑ ΕΞΩΤΕΡΙΚΑ ΜΕ ΤΡΟΦΗ Ένδειξη ΑΜΕΑ: Ναι

Ημ/νία Καταβολής: 01/01/2012 Καταβληθέν Ποσό: 10,00

Στοιχεία Ελέγχου και Υπολογισμού

ΕΛΕΓΧΟΣ ΔΙΚΑΙΩΜΑΤΟΣ Αποτέλεσμα: Εγκριτική ΥΠΟΛΟΓΙΣΜΟΣ Ποσό Για Φοίτηση: 142,80

Αίτιες Απόρριψης Αποτέλ. Συστ.: Απορριπτική Ποσό Μεταφορικών: 0,00

Αρ.Ημερών Φοίτησης: 10 Αρ.Ημερών Διακοπής: 0 Πληρωτέο Ποσό: 10,00

Αρ.Ημερών Μετακίνησης: [Redacted] Αρ.Ημερών Εκτός Φοίτησης: [Redacted] Ποσοστό Συμμετοχής: 25,00

Στοιχεία Απόφασης

Τύπος Απόφασης: Απόφαση Κατόπιν Αίτησης A.M. Δικ.: [Redacted] Ίδιος:

Απόφαση Ενδίκων Μέσων: [Redacted] Ον/μο Δικ.: [Redacted]

Στοιχεία Συσχετιζόμενης Προηγούμενης Απόφασης Παροχής

Έτος: [Redacted] Οργανική Μονάδα: [Redacted] Αριθμός: [Redacted]

Ημ/νία Απόφασης: 07/11/2012 Αρ.Πρωτοκόλλου Απόφασης: [Redacted]

Κατάσταση Απόφασης: Μη Οριστικοποιημένη Ημ/νία Κοινοποίησης: [Redacted] Ημ/νία Πληρωμής: [Redacted]

Ημ/νία Πίστωσης: [Redacted] Ημ/νία Απόρριψης: [Redacted]

Εικόνα 19: Απόφαση Παροχής Ειδικών Σχολείων

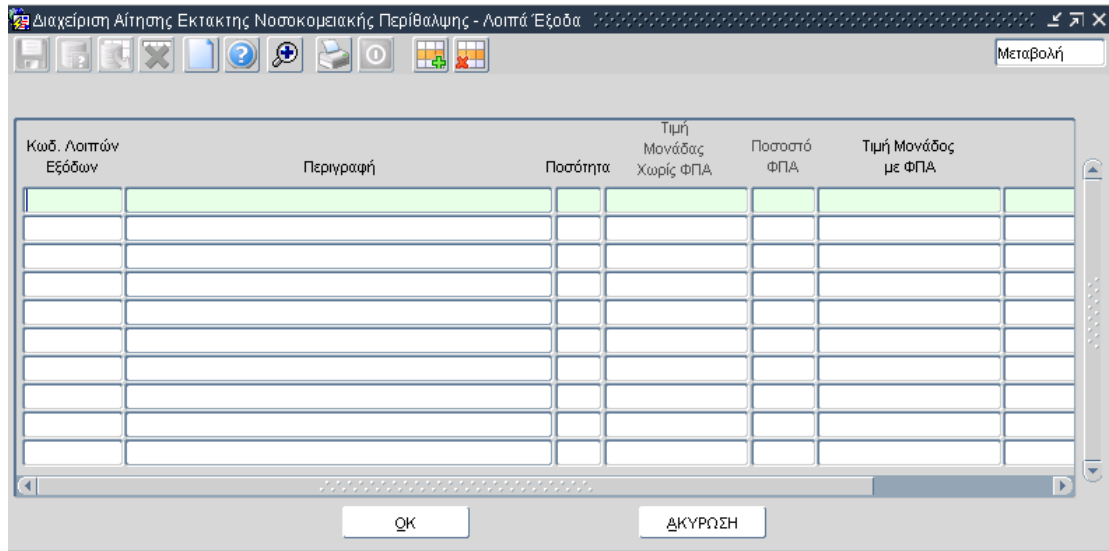

Εικόνα 7: Λοιπά Έξοδα Έκτακτης Νοσοκομειακής Περίθαλψης

7.2 Απόφαση Έκτακτης Νοσοκομειακής Περίθαλψης

Μέσω της οθόνης απόφασης έκτακτης νοσοκομειακής είναι δυνατή η εκκαθάριση αίτησης έκτακτης νοσοκομειακής περίθαλψης. Επίσης είναι δυνατή η αναζήτηση και τροποποίηση αποφάσεων. Στην οθόνη καταχωρείται η αίτηση και αφού γίνει η επιλογή των αναλυτικών εγγραφών που αφορούν την έκτακτη νοσοκομειακή περίθαλψη σε αντίστοιχες με την αίτηση ενότητες, από τις βοηθητικές λίστες αναζήτησης (Εικόνα 9 έως 14) πρέπει να πατηθεί το κουμπί έλεγχος υποβολής και αν το αποτέλεσμα είναι εγκριτική ή μερικώς εγκριτική τότε πρέπει να πατηθεί το κουμπί υπολογισμός για να υπολογιστεί το πληρωτέο ποσό. Αν το αποτέλεσμα είναι απορριπτική τότε μέσω του κουμπιού αιτίες απόρριψης είναι δυνατή η εμφάνιση των αιτιών απόρριψης.

Εκτακτης Νοσοκομειακής Περιθαλψης

Έτος: 2013 Οργανική Μονάδα: 002 ΥΠΙΔΔ-ΝΑΥΤΙΛΙΟ Αριθμός:
 Φορέας: Χειρόγραφο: Όχι

Στοιχεία Αίτησης

Έτος: 2013 Οργανική Μονάδα: 002 ΥΠΙΔΔ-ΝΑΥΤΙΛΙΟ Αριθμός:
 Α.Μ. Ασφαλισμένου:
 Κωδ. Τύπου Σχέσης: Στοιχείο Έμμεση Ασφάλου:
 Κωδ. Παροχής: Ασφίλος Ε.Ε./Δ.Σ.:
 Ημ/νία Αίτησης: Αρ. Πρωτοκόλλου: Περίπτωση Μεταμόσχευσης: Όχι
 Καταβληθέν Ποσό: Ημ/νία Εισόδου: Ημ/νία Εξόδου:

Στοιχεία Ελέγχου και Υπολογισμού

ΕΛΕΓΧΟΣ ΔΙΚΑΙΩΜΑΤΟΣ Αποτέλεσμα: Αγνωστο ΥΠΟΛΟΓΙΣΜΟΣ Απαλλαγή Συμμετοχής: Όχι
 ΑΙΤΙΕΣ ΑΠΟΡΡΙΨΗΣ Αποτέλ. Συστ.: Αγνωστο Ποσό Συμμετοχής:
 Συνολικό Ποσό Φαρμάκων:
 Πληρωτέο Ποσό:

Στοιχεία Απόφασης

Τύπος Απόφασης: Απόφαση Κατόπιν Αίτησης Α.Μ. Δικ.: Ίδιος:
 Στοιχεία Απόφασης Ένδικου Μέσου: Ον/μο Δικ.:
Στοιχεία Προηγούμενης Απόφασης

Έτος: Οργανική Μονάδα: Αριθμός:
 Ημ/νία Απόφασης: 24/01/2013 Αρ. Πρωτοκόλλου Απόφασης: Ημ/νία Πίστωσης: Ημ/νία
 Κατάσταση Απόφασης: Μη Οριστικοποιημένη Ημ/νία Κοινοποίησης: Ημ/νία Απόρριψης:
 Ημ/νία Πληρωμής:

ΝΟΣΗΛΕΙΑ ΙΑΤΡΙΚΕΣ ΠΡΑΞΕΙΣ ΥΔΙΚΑ
 ΦΑΡΜΑΚΑ ΕΙΔΙΚΑ ΕΞΟΔΑ ΛΟΙΠΑ ΕΞΟΔΑ

Εικόνα 8: Απόφαση Έκτακτης Νοσοκομειακής Περιθαλψης

Αναζήτηση Νοσηλείας Απόφασης

Φίλτρο:

Α/Α	Κωδ.	Υπηρεσία Περιβαλψης	Κωδ.	Υπηρεσία Περιβαλψης	Τιμή Αγρ
1	S23X	FOLLOW UP ΠΙΑ ΧΕΙΡΟΥΡΓΙΚΕΣ ΚΑΙ ΙΑΤΡΙΚΕΣ ΥΠ	K47A	ΚΑΤΑΛΥΣΗ ΑΡΡΥΘΜΟΓΟΝΩΝ ΕΣΤΙΩΝ	165

Α/Α Κωδ. Υπηρεσία Περιβαλψης Κωδ. Υπηρεσία Περιβαλψης Τιμή Αγρ

OK Εύρεση Ακύρωση

Εικόνα 9: Απόφαση Έκτακτης Νοσοκομειακής Περιθαλψης – Αναζήτηση Νοσηλείων

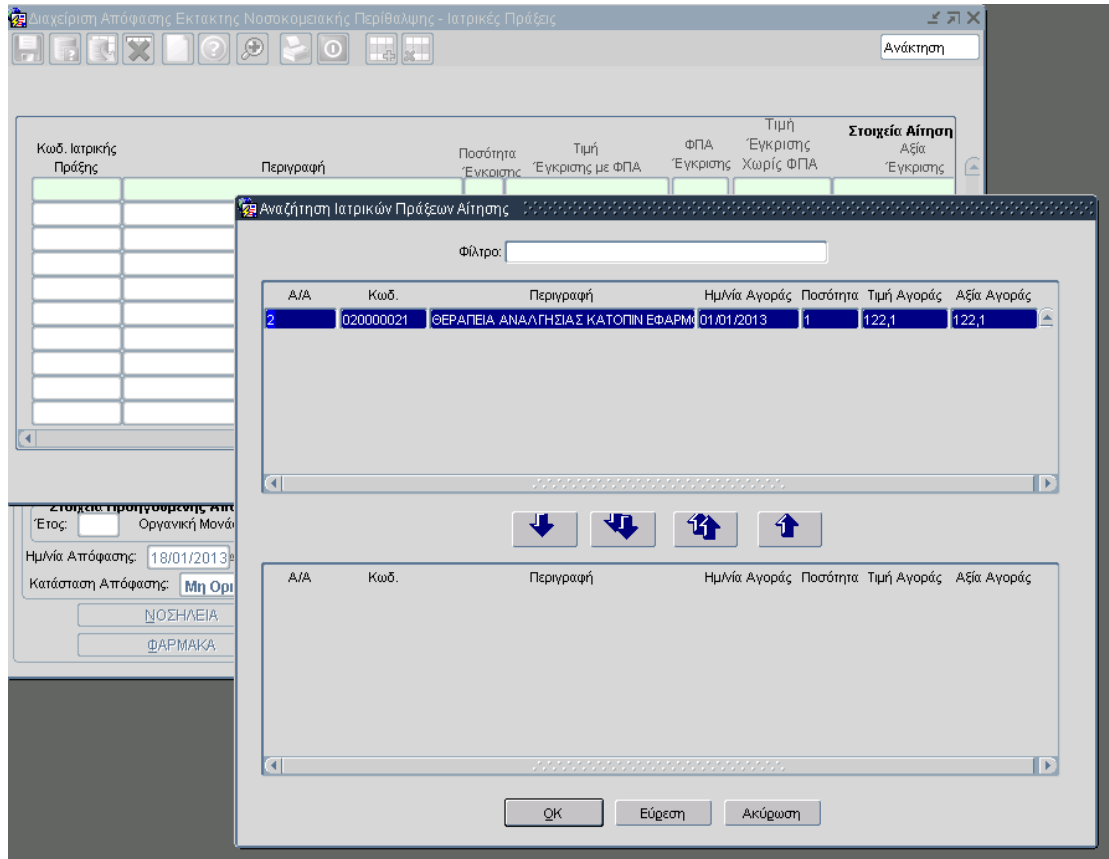

Εικόνα 10: Απόφαση Έκτακτης Νοσοκομειακής Περιθαλψης – Αναζήτηση Ιατρικών Πράξεων

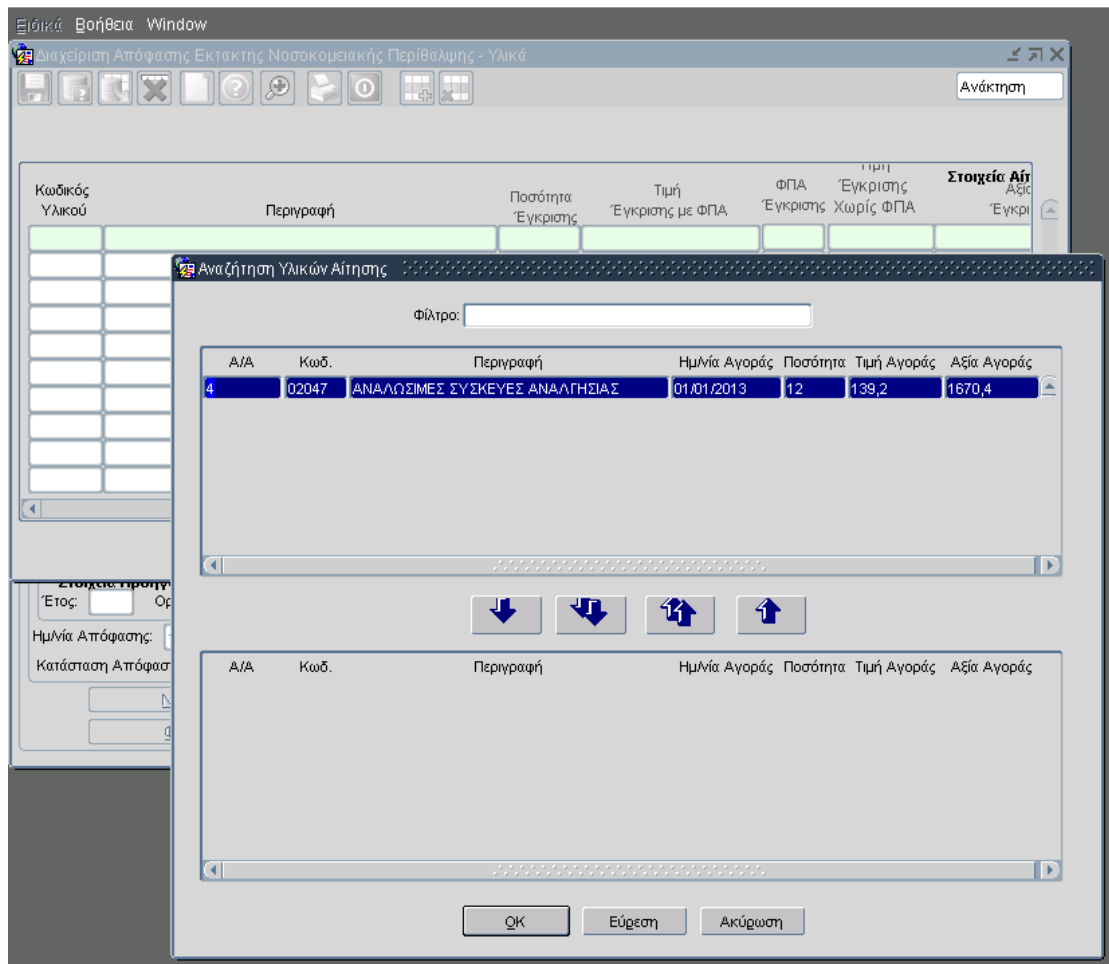

Εικόνα 11: Απόφαση Έκτακτης Νοσοκομειακής Περιθαλψης – Αναζήτηση Υλικών

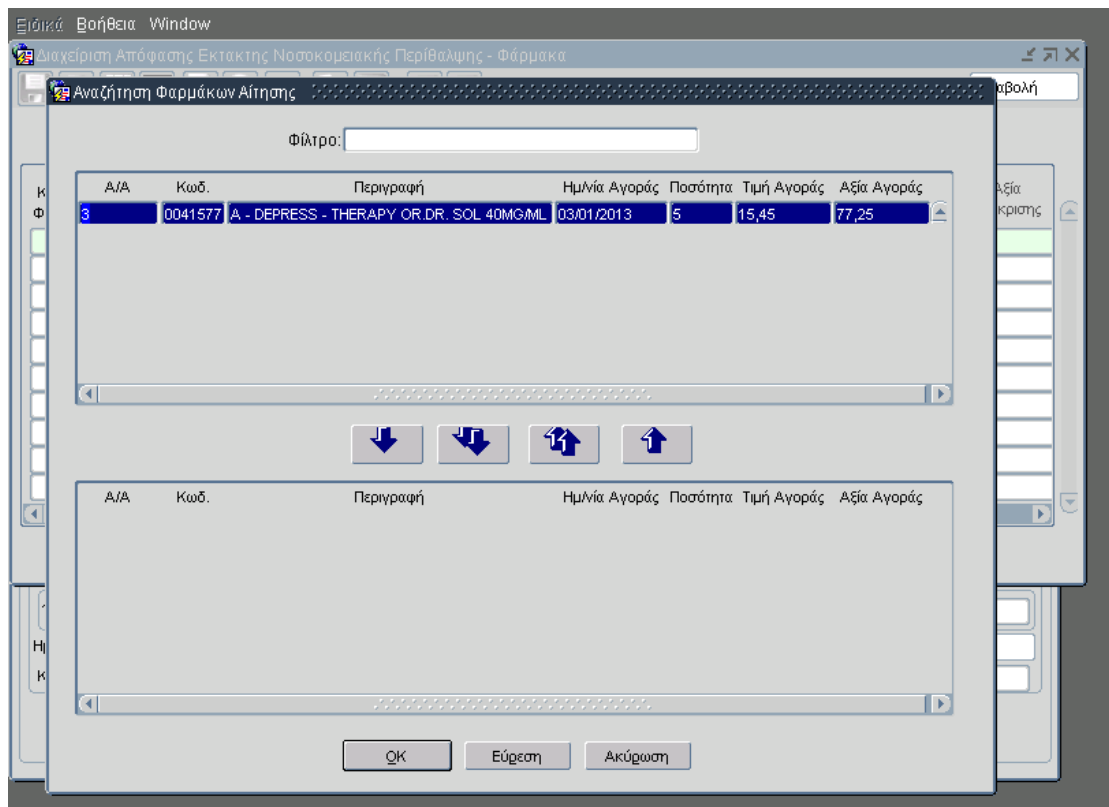

Εικόνα 12: Απόφαση Έκτακτης Νοσοκομειακής Περιθαλψης – Αναζήτηση Φαρμάκων

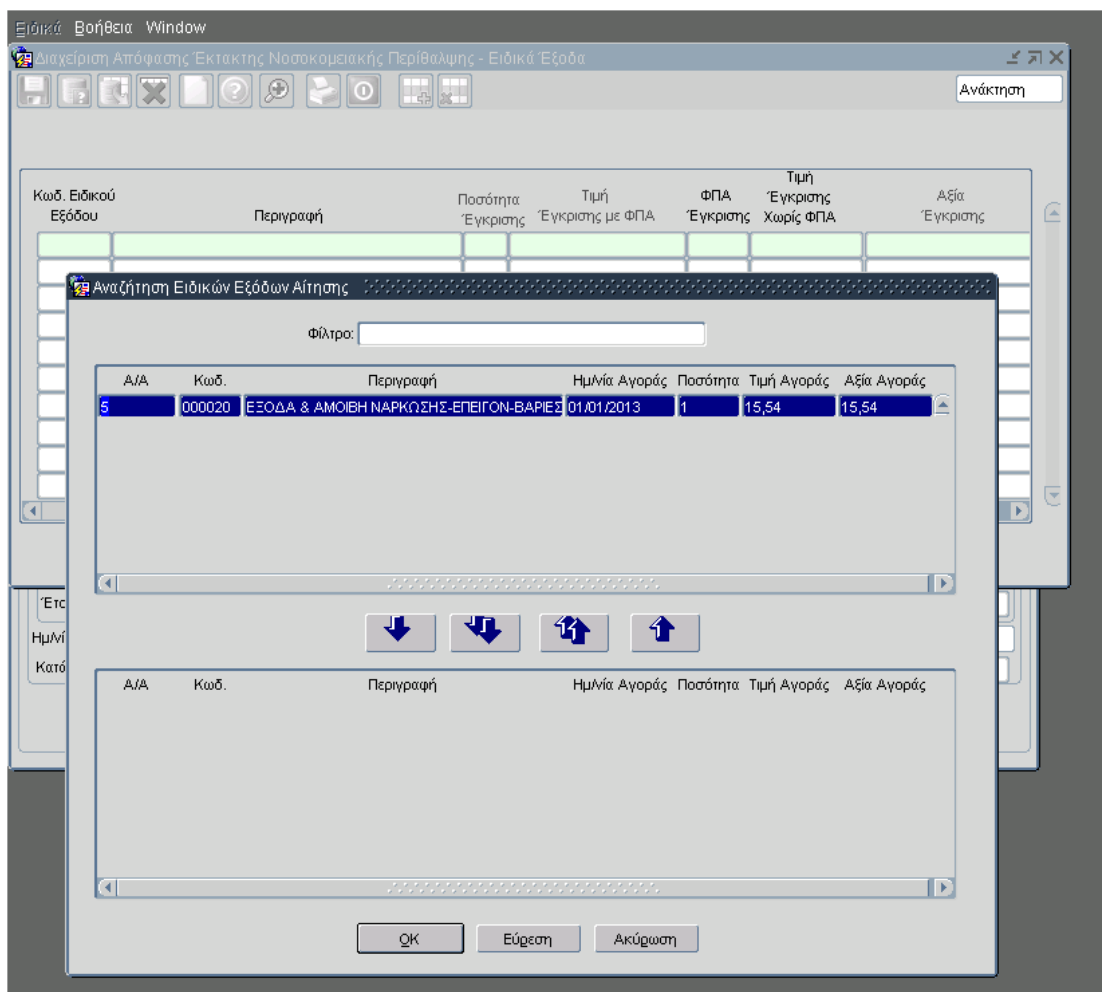

Εικόνα 13: Απόφαση Έκτακτης Νοσοκομειακής Περιθαλψης – Αναζήτηση Ειδικών Εξόδων

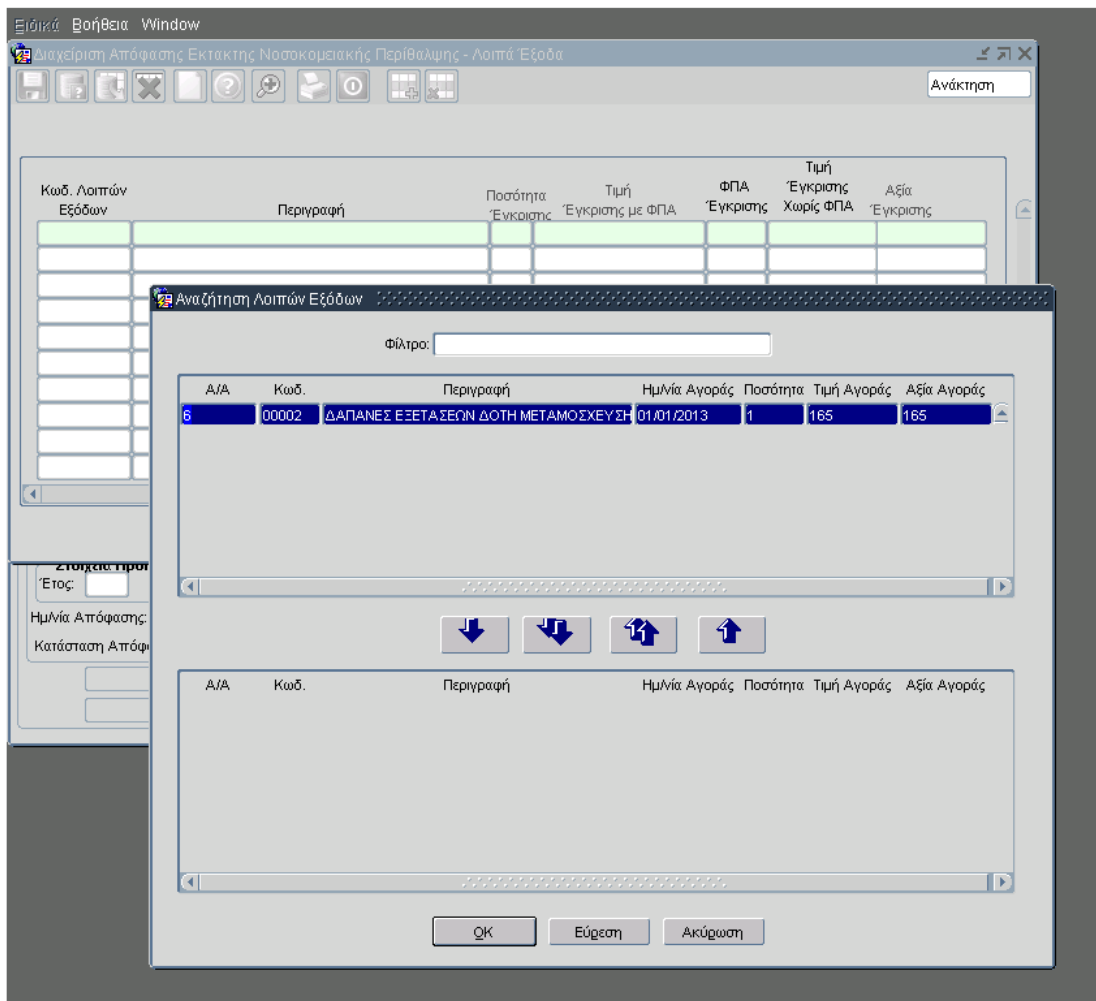

Εικόνα 14: Απόφαση Έκτακτης Νοσοκομειακής Περιθαλψης – Αναζήτηση Λοιπών Εξόδων

8. Εκκαθάριση Παροχής Επιδόματος Τοκετού

8.1 Αίτηση Παροχής Επιδόματος Τοκετού

Μέσω της οθόνης αίτησης παροχής επιδόματος τοκετού είναι δυνατή η καταχώρηση αίτησης παροχής επιδόματος τοκετού ή τροποποίηση αυτής. Στην αρχική οθόνη καταχωρούνται στοιχεία όπως ο ΑΜΑ, το πρωτόκολλο παραλαβής καθώς και τα στοιχεία υπολογισμού ελέγχου και υπολογισμού τα οποία αφορούν την αίτηση αυτή : Ημερομηνία Τοκετού και Αριθμός Παιδιών (Εικόνα 15) .

Εικόνα 15: Αίτηση Παροχής Επιδόματος Τοκετού

8.2 Απόφαση Παροχής Επιδόματος Τοκετού

Μέσω της οθόνης απόφασης παροχής επιδόματος τοκετού είναι δυνατή η εκκαθάριση αίτησης παροχής επιδόματος τοκετού. Επίσης είναι δυνατή η αναζήτηση και τροποποίηση αποφάσεων. Στην οθόνη καταχωρείται η αίτηση του ασφαλισμένου. Βάση των στοιχείων της αίτησης γίνεται ο έλεγχος από το σύστημα πατώντας το κουμπί έλεγχος δικαιώματος και αν το αποτέλεσμα είναι εγκριτική ή μερικώς εγκριτική τότε πρέπει να πατηθεί το κουμπί υπολογισμός για να υπολογιστεί το πληρωτέο ποσό. Αν το αποτέλεσμα είναι απορριπτική τότε μέσω του κουμπιού αιτίες απόρριψης είναι δυνατή η εμφάνιση των αιτιών απόρριψης.

Εικόνα Βοήθεια Window

Διαχείριση Απόφασης Βοηθήματος Τοκετού

Εισαγωγή

Έτος: 2013 Οργανική Μονάδα: 002 ΥΠΑΔ-ΝΑΥΤΙΛΙΟ Αριθμός:
 Φορέας: Χειρόγραφο: Όχι

Στοιχεία Αίτησης

Έτος: 2013 Οργανική Μονάδα: 002 ΥΠΑΔ-ΝΑΥΤΙΛΙΟ Αριθμός:
 Α.Μ. Ασφαλισμένου:
 Κωδ. Τύπου Σχέσης: Στοιχεία Έμμεσα Ασφ/νου:
 Κωδ. Παροχής: Ασφ/νος Ε.Ε./Δ.Σ.:
 Ημ/νία Αίτησης: Αρ.Πρωτοκόλλου:
 Ημ/νία Τοκετού: Αρ.Παιδιών που Γεννήθηκαν:

Στοιχεία Ελέγχου και Υπολογισμού

ΕΛΕΓΧΟΣ ΔΙΚΑΙΩΜΑΤΟΣ Αποτέλεσμα: Άγνωστο ΥΠΟΛΟΓΙΣΜΟΣ Ποσό ανά Παιδί:
 ΑΠΙΣΤΕΥ ΑΠΟΡΡΙΨΗΣ Αποτέλ.Συστ.: Άγνωστο Πληρωτέο Ποσό:

Στοιχεία Απόφασης

Τύπος Απόφασης: Απόφαση Κατόπιν Αίτησης Α.Μ. Δικ.: Ίδιος:
 Απόφαση Ενδίκων Μέσων: Ον/μο Δικ.:

Στοιχεία Συσχετιζόμενης Προηγούμενης Απόφασης Παροχής

Έτος: Οργανική Μονάδα: Αριθμός:
 Ημ/νία Απόφασης: 24/01/2013 Αρ.Πρωτοκόλλου Απόφασης:
 Κατάσταση Απόφασης: Μη Οριστικοποιημένη Ημ/νία Κοινοποίησης: Ημ/νία Πληρωμής:
 Ημ/νία Πίστωσης: Ημ/νία Απόρριψης:

Εικόνα 16: Απόφαση Παροχής Επιδόματος Τοκετού

9. Εκκαθάριση Παροχής Αποκλειστικών Αδελφών

9.1 Αίτηση Παροχής Αποκλειστικών Αδελφών

Μέσω της οθόνης αίτησης παροχής αποκλειστικών αδελφών είναι δυνατή η καταχώρηση αίτησης παροχής αποκλειστικών αδελφών ή τροποποίηση αυτής. Στην αρχική οθόνη καταχωρούνται στοιχεία όπως ο ΑΜΑ, το πρωτόκολλο παραλαβής, και τα στοιχεία έλεγχου από τον ελεγκτή ιατρό τα οποία αφορούν την αίτηση αυτή. (Εικόνα 17).

Είδικά Βοήθεια Window
 Διαχείριση Αίτησης Αποκλειστικών Αδελφών

Εισαγωγή

ΣΤΟΙΧΕΙΑ ΑΙΤΗΣΗΣ ΝΟΣΟΙ ΑΝΑ ΑΙΤΗΣΗ

Έτος: 2013 Οργανική Μονάδα: 002 ΥΠΑΔ-ΝΑΥΤΙΛΙΟ Αριθμός:

Φορέας:

Α.Μ. Ασφαλισμένου:

Αρ. Πρωτ. Παραλαβής (Έτος-Μονάδα-Αριθμός): 2013 · 002 · ΥΠΑΔ-ΝΑΥΤΙΛΙΟ -

Κωδ. Τύπου Σχέσης: Στοιχεία Έμμεσα Ασφ/νου:

Κωδ. Παροχής: 00009 ΑΠΟΚΛΕΙΣΤΙΚΕΣ ΑΔΕΛΦΕΣ Ασφ/νος Ε.Ε./Δ.Σ.:

Ημ/νία Αίτησης: Αρ. Πρωτοκόλλου Αίτησης: Α.Μ.Κ.Α.

Καταβληθέν Ποσό: Ημ/νία Εισόδου στο Θεραπευτήριο:

Τρόπος Πληρωμής: Μέσω Τράπεζας

Στοιχεία Ελέγχου

---Ελεγκτής Ιατρός---

Από Ημ/νία	Έως Ημ/νία	Από Ημ/νία	Έως Ημ/νία	Ημέρες	Ημ/νία Έγκρισης
<input type="text"/>	<input type="text"/>	<input type="text"/>	<input type="text"/>	<input type="text"/>	<input type="text"/>
<input type="text"/>	<input type="text"/>	<input type="text"/>	<input type="text"/>	<input type="text"/>	<input type="text"/>
<input type="text"/>	<input type="text"/>	<input type="text"/>	<input type="text"/>	<input type="text"/>	<input type="text"/>

Εικόνα 17: Αίτηση Παροχής Αποκλειστικών Αδελφών

9.2 Απόφαση Παροχής Αποκλειστικών Αδελφών

Μέσω της οθόνης απόφασης παροχής αποκλειστικών αδελφών είναι δυνατή η εκκαθάριση αίτησης παροχής αποκλειστικών αδελφών. Επίσης είναι δυνατή η αναζήτηση και τροποποίηση αποφάσεων. Στην οθόνη καταχωρείται η αίτηση και ανακτώνται αυτόματα τα στοιχεία αυτής. Με βάση την αίτηση πρέπει να πατηθεί το κουμπί έλεγχος υποβολής, οπότε και εμφανίζονται τα στοιχεία έλεγχου του ελεγκτή ιατρού, και αν το αποτέλεσμα είναι εγκριτική ή μερικώς εγκριτική τότε πρέπει να πατηθεί το κουμπί υπολογισμός για να υπολογιστεί το πληρωτέο ποσό. Αν το αποτέλεσμα είναι απορριπτική τότε μέσω του κουμπιού αιτίες απόρριψης είναι δυνατή η εμφάνιση των αιτιών απόρριψης.

Είδη: Βοήθεια Window

Διαχείριση Απόφασης Αποκλειστικών Αδελφών

Εισαγωγή

Έτος: 2013 Οργανική Μονάδα: 002 ΥΠΑΔ-ΝΑΥΓΙΑΙΟ Αριθμός:

Φορέας: Χειρόγραφο: Όχι

Στοιχεία Αίτησης

Έτος: 2013 Οργανική Μονάδα: 002 ΥΠΑΔ-ΝΑΥΓΙΑΙΟ Αριθμός:

Α.Μ. Ασφαλισμένου:

Κωδ. Τύπου Σχέσης: Στοιχεία Έμμεσα Ασφ/νου:

Κωδ. Παροχής: Ασφ/νος Ε.Ε.Ι.Δ.Σ.:

Ημ/νία Αίτησης: Αρ. Πρωτοκόλλου:

Καταβληθέν Ποσό: Ημ/νία Εισόδου στο Θεραπευτήριο:

Στοιχεία Ελέγχου και Υπολογισμού

ΕΛΕΓΧΟΣ ΔΙΚΑΙΩΜΑΤΟΣ Αποτέλεσμα: ΥΠΟΛΟΓΙΣΜΟΣ Ποσό Εργασιμών Νυχτών:

ΔΙΠΙΣ ΑΠΟΡΡΙΨΗΣ Αποτέλ. Συστ.: Αρ. Εργασ. Νυχτών: Ποσό Νυχτών Αργίας:

Αρ. Νυχτών Αργίας: Πληρωτέο Ποσό:

Στοιχεία Απόφασης

Τύπος Απόφασης: Απόφαση Κατόπιν Αίτησης Α.Μ. Δικ.: Ίδιος:

Απόφαση Ένδικο Μέσου: Ονόμο Δικ.:

Στοιχεία Συσχετιζόμενης Προηγούμενης Απόφασης Παροχής

Έτος: Οργανική Μονάδα: Αριθμός:

Ημ/νία Απόφασης: 24/01/2013 Αρ. Πρωτοκόλλου Απόφασης:

Κατάσταση Απόφασης: Μη Οριστικοποιημένη Ημ/νία Κοινοποίησης: Ημ/νία Πληρωμής:

Ημ/νία Πίστωσης: Ημ/νία Απόρριψης:

Ημ/νία Από	Ημ/νία Έως	Ποσό Εργάσιμης Νύχτας	Ποσό Νύχτας Αργίας
<input type="text"/>	<input type="text"/>	<input type="text"/>	<input type="text"/>
<input type="text"/>	<input type="text"/>	<input type="text"/>	<input type="text"/>
<input type="text"/>	<input type="text"/>	<input type="text"/>	<input type="text"/>

Εικόνα 18: Απόφαση Παροχής Αποκλειστικών Αδελφών

10. Εκκαθάριση Παροχής Λουτροθεραπείας

10.1 Αίτηση Παροχής Λουτροθεραπείας

Μέσω της οθόνης αίτησης παροχής λουτροθεραπείας δυνατή η καταχώρηση αίτησης παροχής λουτροθεραπείας ή τροποποίηση αυτής. Στην αρχική οθόνη καταχωρούνται στοιχεία όπως ο ΑΜΑ, το πρωτόκολλο παραλαβής, και τα στοιχεία ελέγχου και υπολογισμού τα οποία αφορούν την αίτηση αυτή (Εικόνα 19).

Εικόνα 19: Αίτηση Παροχής Λουτροθεραπείας

10.2 Απόφαση Παροχής Λουτροθεραπείας

Μέσω της οθόνης απόφασης παροχής λουτροθεραπείας είναι δυνατή η εκκαθάριση αίτησης παροχής λουτροθεραπείας. Επίσης είναι δυνατή η αναζήτηση και τροποποίηση αποφάσεων. Στην οθόνη καταχωρείται η αίτηση και ανακτώνται αυτόματα τα στοιχεία αυτής. Με βάση την αίτηση πρέπει να πατηθεί το κουμπί έλεγχος υποβολής και αν το αποτέλεσμα είναι εγκριτική ή μερικώς εγκριτική τότε πρέπει να πατηθεί το κουμπί υπολογισμός για να υπολογιστεί το πληρωτέο ποσό. Αν το αποτέλεσμα είναι απορριπτική τότε μέσω του κουμπιού αιτίες απόρριψης είναι δυνατή η εμφάνιση των αιτιών απόρριψης.

Είδη: Βοήθεια Window

Διαχείριση Απόφασης Λουτροθεραπείας

Εισαγωγή

ΣΤΟΙΧΕΙΑ ΑΠΟΦΑΣΗΣ

Έτος: 2013 Οργανική Μονάδα: 002 ΥΠΙΔΔ-ΝΑΥΤΙΛΙΟ Αριθμός: Χειρόγραφο: Όχι

Στοιχεία Αίτησης

Έτος: 2013 Οργανική Μονάδα: 002 ΥΠΙΔΔ-ΝΑΥΤΙΛΙΟ Αριθμός:

Α.Μ. Ασφαλισμένου: Κωδ. Τύπου Σχέσης: Στοιχεία Έμμεσα Ασφ/νου: Κωδ. Παροχής: Ασφ/νος Ε.Ε./Δ.Σ.: Ημ/νία Αίτησης: Αρ. Πρωτοκόλλου Αίτησης: Αρ. Ημερών Ταξιδίου: Ημ/νία Βεβ. Λουτροπηγής: Καταβληθέν Ποσό: Ένδειξη Συνοδού: Όχι Κωδ. Λουτροπηγής: Ένδειξη Πλησίον: Όχι Ημ/νία Έναρξης Λουτροπείας: Ημ/νία Λήξης Λουτροπείας: Ημ/νία Ελέγχου Ασφαλ. Ικανότητας: Ένδειξη Προκαταβολής: Όχι

Στοιχεία Ελέγχου & Υπολογισμοί

ΕΛΕΓΧΟΣ ΔΙΚΑΙΩΜΑΤΟΣ Αποτέλεσμα: Αγνωστο ΥΠΟΛΟΓΙΣΜΟΣ Αποτ. Συστήμ: Αγνωστο Ποσό Μετακίν. Ασθενούς: Αρ. Λούσεων: Αρ. Λούσεων Απόφασης: Ποσό Μετακίν. Συνοδού: Ποσό Επιδότησης Ασθενούς: Ποσό Αποζημίωσης Συνοδού: Αξία Όσας Λούσεων: Απαλλαγή Συμμετοχής: Όχι Πληρωτέο Ποσό: Αρ. Προστ. Μελών: Ποσό Συμμετοχής:

Στοιχεία Απόφασης

Τύπος Απόφασης: Απόφαση Κατόπιν Αίτησης Χωρίς Προέγκριση Α.Μ. Δικ.: Ίδιος: Όχι Απ/φαση Ένδικο Μίσου: Ον/μο Δικ.:

Στοιχεία Συσχετιζόμενης Προηγούμενης Απόφασης Παροχής

Έτος: Οργανική Μονάδα: Αριθμός: Ημ/νία Απόφασης: 24/01/2013 Αρ. Πρωτοκόλλου Απόφασης: Κατάσταση Απόφασης: Μη Οριστικοποιημένη Ημ/νία Κοινοποίησης: Ημ/νία Πληρωμής: Ημ/νία Πίστωσης: Ημ/νία Απόρριψης:

Εικόνα 20: Απόφαση Παροχής Λουτροθεραπείας

11. Εκκαθάριση Παροχής Επιδόματος Αεροθεραπείας

11.1 Αίτηση Παροχής Επιδόματος Αεροθεραπείας

Μέσω της οθόνης αίτησης παροχής επιδόματος αεροθεραπείας δυνατή η καταχώρηση αίτησης παροχής επιδόματος αεροθεραπείας ή τροποποίηση αυτής. Στην αρχική οθόνη καταχωρούνται στοιχεία όπως ο ΑΜΑ, το πρωτόκολλο παραλαβής, και τα στοιχεία ελέγχου και υπολογισμού τα οποία αφορούν την αίτηση αυτή (Εικόνα 21).

Εικόνα 21: Αίτηση Παροχής Επιδόματος Αεροθεραπείας

11.2 Απόφαση Παροχής Επιδόματος Αεροθεραπείας

Μέσω της οθόνης απόφασης παροχής επιδόματος αεροθεραπείας είναι δυνατή η εκκαθάριση αίτησης παροχής επιδόματος αεροθεραπείας. Επίσης είναι δυνατή η αναζήτηση και τροποποίηση αποφάσεων. Στην οθόνη καταχωρείται η αίτηση και ανακτώνται αυτόματα τα στοιχεία αυτής. Με βάση την αίτηση πρέπει να πατηθεί το κουμπί έλεγχος υποβολής και αν το αποτέλεσμα είναι εγκριτική ή μερικώς εγκριτική τότε πρέπει να πατηθεί το κουμπί υπολογισμός για να υπολογιστεί το πληρωτέο ποσό. Αν το αποτέλεσμα είναι απορριπτική τότε μέσω του κουμπιού αιτίες απόρριψης είναι δυνατή η εμφάνιση των αιτιών απόρριψης.

The screenshot shows a web browser window with the URL <http://192.168.178.10:7777/forms/frmservelet?config=opsEL>. The page title is "Διαχείριση Απόφασης, Επιδόματος Αεροθεραπείας". The form is divided into several sections:

- Είτος:** 2013, Οργανική Μονάδα: 002, ΥΠΙΑΔ-ΝΑΥΠΛΙΟ, Αριθμός: [], Χαρτόφυλλο: Όχι
- Στοιχεία Αίτησης:**
 - Είτος: 2013, Οργανική Μονάδα: 002, ΥΠΙΑΔ-ΝΑΥΠΛΙΟ, Αριθμός: []
 - A.M. Ασφαλισμένου: []
 - Κωδ. Παροχής: [], Αρ. Πρωτοκόλλου: [], Ασφαγός Ε.Ε.Δ.Σ.: []
 - Ημ/νία Αίτησης: [], Αρ. Γνωμάτευσης: [], Κωδ. Τύπου Υγ. Οργάνου: []
 - Ποσό από άλλο Ταμείο: [], Έτος Αναφοράς: []
- Στοιχεία Ελέγχου και Υπολογισμού:**
 - ΕΛΕΓΧΟΣ ΔΙΚΑΙΩΜΑΤΟΣ: Αποτέλεσμα: ΥΠΟΛΟΓΙΣΜΟΣ: Πληρωτέο Ποσό: []
 - ΑΙΤΗΣ. ΑΠΟΡΡΙΦΤΗΣ: Αποτέλ. Συστ.: Εκτύπωση προηγούμενων επιδοτήσεων
- Στοιχεία Απόφασης:**
 - Τύπος Απόφασης: Απόφαση Κατόπιν Αίτησης, A.M. Δακ.: [], Ίδιος:
 - Απόφαση Ενδίκου Μέσου: [], Ον/μο Δακ.: []
- Στοιχεία Συσχετιζόμενης Προηγούμενης Απόφασης Παροχής:**
 - Είτος: [], Οργανική Μονάδα: [], Αριθμός: []
 - Ημ/νία Απόφασης: 24/01/2013, Αρ. Πρωτ/λου Απόφασης: []
 - Κατάσταση Απόφασης: Μη Οριστικοποιημένη, Ημ/νία Κοινοποίησης: [], Ημ/νία Πρωτοφ. []
 - Ημ/νία Παρωφ. [], Ημ/νία Απορριφ. []

Εικόνα 22: Απόφαση Παροχής Αεροθεραπείας

12. Εκκαθάριση Παροχής Μετακίνησης Ασθενών

12.1 Αίτηση Παροχής Μετακίνησης Ασθενών

Μέσω της οθόνης αίτησης παροχής μετακίνησης ασθενών είναι δυνατή η καταχώρηση αίτησης παροχής μετακίνησης ασθενών ή τροποποίηση αυτής. Επίσης είναι δυνατή η αναζήτηση και τροποποίηση αιτήσεων. Στην οθόνη καταχωρούνται στοιχεία όπως ο ΑΜΑ, το πρωτόκολλο παραλαβής, κωδικός περίπτωσης μετακίνησης (π.χ. Νεφροπαθείς εντός Αστικού Κέντρου) καθώς και αναλυτικά στοιχεία που αφορούν την μετακίνηση όπως το μέσο μετακίνησης (π.χ. ταξί) και διάστημα μετακίνησης. Η εισαγωγή ενός μέσου μεταφοράς γίνεται είτε εισάγοντας τον κωδικό του μέσου μεταφοράς εφόσον είναι γνωστός είτε με την ενεργοποίηση της βοηθητικής λίστας αναζήτησης μέσω μεταφοράς πατώντας το πλήκτρο «F9» (Εικόνα 2).

Εικόνα 1: Αίτηση Μετακίνησης Ασθενών

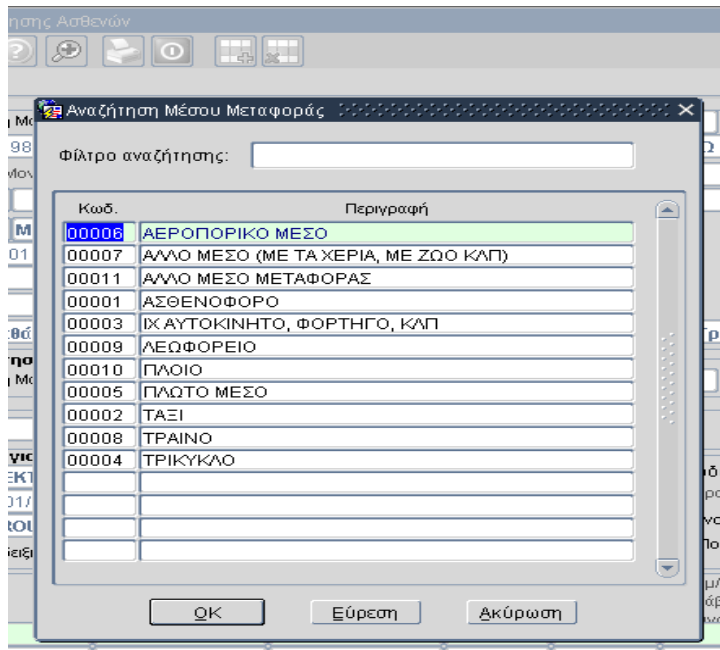

Εικόνα 2: Βοηθητική Λίστα Αναζήτησης Μέσων Μεταφοράς

12.2 Απόφαση Παροχής Μετακίνησης Ασθενών

Μέσω της οθόνης απόφασης παροχής μετακίνησης ασθενών είναι δυνατή η εκκαθάριση αίτησης μετακίνησης ασθενών. Επίσης είναι δυνατή η αναζήτηση και τροποποίηση αποφάσεων. Στην οθόνη καταχωρείται η αίτηση και αφού γίνει η επιλογή των αναλυτικών εγγραφών που αφορούν την μετακίνηση από την βοηθητική λίστα αναζήτησης μέσων μεταφοράς αίτησης (Εικόνα 4) πρέπει να πατηθεί το κουμπί έλεγχος υποβολής και αν το αποτέλεσμα είναι εγκριτική ή μερικώς εγκριτική τότε πρέπει να πατηθεί το κουμπί υπολογισμός για να υπολογιστεί το πληρωτέο ποσό. Αν το αποτέλεσμα είναι απορριπτική τότε μέσω του κουμπιού αιτίες απόρριψης είναι δυνατή η εμφάνιση των αιτιών απόρριψης.

Εικόνα 3: Απόφαση Μετακίνησης Ασθενών

A/A	Κωδ.	Περιγραφή	Ποσό Μεταφοράς ασθενούς	Ποσό Μεταφοράς συνοδού	Συνεδρίες
2	00002	ΤΑΞΙ	10	1	1

Εικόνα 4: Απόφαση Παροχής Μετακίνησης Ασθενών – Αναζήτηση Μέσων Μεταφοράς Αίτησης

13. Εκκαθάριση Παροχής Πράξεις Θεραπείας

13.1 Αίτηση Παροχής Πράξεις Θεραπείας

Μέσω της οθόνης αίτησης παροχής πράξεις Θεραπείας είναι δυνατή η καταχώρηση αίτησης παροχής πράξεις Θεραπείας ή τροποποίηση αυτής. Στην αρχική οθόνη καταχωρούνται στοιχεία όπως ο ΑΜΑ, το πρωτόκολλο παραλαβής, και οι ιατρικές πράξεις (π.χ. Λογοθεραπεία) οι οποίες αφορούν την αίτηση αυτή. Η εισαγωγή μίας ιατρικής πράξης γίνεται είτε εισάγοντας τον κωδικό της πράξης εφόσον είναι γνωστός είτε με την ενεργοποίηση της βοηθητικής λίστας αναζήτησης ιατρικών πράξεων πατώντας το πλήκτρο «F9» (Εικόνα 6).

Εικόνα 5: Αίτηση Παροχής Πράξεις Θεραπείας

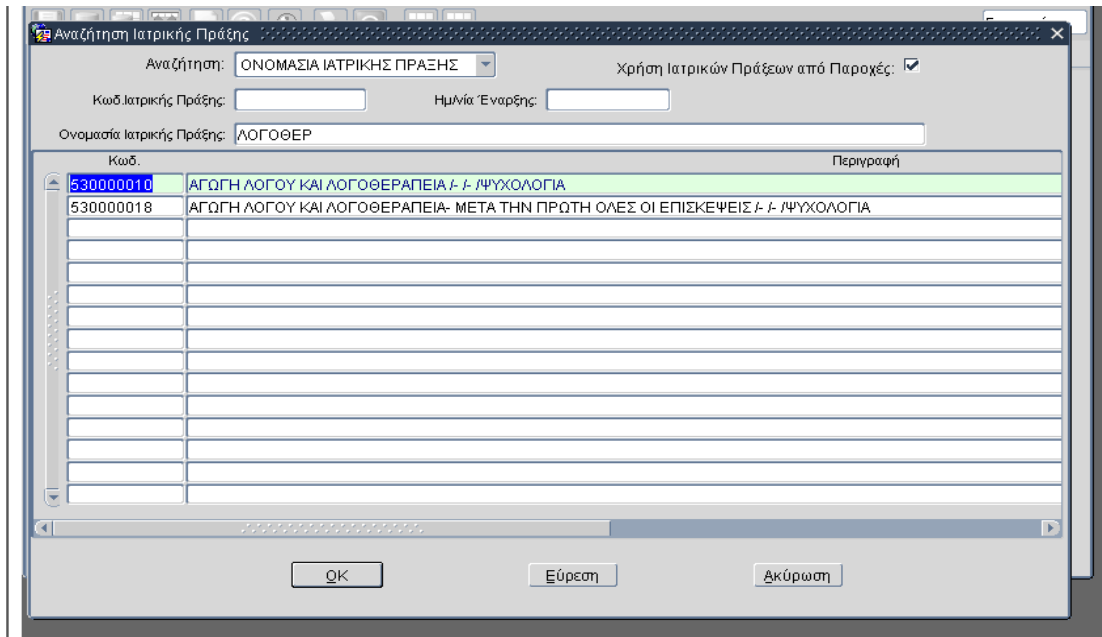

Εικόνα 6: Βοηθητική Λίστα Αναζήτησης Ιατρικών Πράξεων

13.2 Απόφαση Παροχής Πράξεις Θεραπείας

Μέσω της οθόνης απόφασης παροχής πράξεις θεραπείας είναι δυνατή η εκκαθάριση αίτησης παροχής Πράξεις Θεραπείας. Επίσης είναι δυνατή η αναζήτηση και τροποποίηση αποφάσεων. Στην οθόνη καταχωρείται η αίτηση και αφού γίνει η επιλογή των ιατρικών πράξεων (πράξεις θεραπείας) από την βοηθητική λίστα αναζήτησης ιατρικών πράξεων αίτησης (Εικόνα 8) με βάση την αίτηση πρέπει να πατηθεί το κουμπί έλεγχος υποβολής και αν το αποτέλεσμα είναι εγκριτική ή μερικώς εγκριτική τότε πρέπει να πατηθεί το κουμπί υπολογισμός για να υπολογιστεί το πληρωτέο ποσό. Αν το αποτέλεσμα είναι απορριπτική τότε μέσω του κουμπιού αιτίες απόρριψης είναι δυνατή η εμφάνιση των αιτιών απόρριψης.

Διαχείριση Απόφασης Πράξεων Θεραπείας

Έτος: 2012 Οργανική Μονάδα: 023 ΠΕ.ΔΙ.ΘΕΣΣΑΛΟΝΙΚΗΣ Αριθμός: Χαρτόγραφο: Όχι

Στοιχεία Αίτησης
 Έτος: 2012 Οργανική Μονάδα: 023 ΠΕ.ΔΙ.ΘΕΣΣΑΛΟΝΙΚΗΣ Αριθμός:
 Α.Μ. Ασφαλισμένου: Στοιχεία Έμμεσα Ασφ/νου: Ασφ/νος Ε.Ε./Δ.Σ.:
 Κωδ. Τύπου Σχέσης: Ημ/νία Αίτησης: Αρ.Πρωτοκόλλου Αίτησης: Καταβληθέν Ποσό:

Στοιχεία Ελέγχου και Υπολογισμού
 ΕΛΕΓΧΟΣ ΔΙΚΑΙΩΜΑΤΟΣ Αποτέλεσμα: Άγνωστο ΥΠΟΛΟΓΙΣΜΟΣ Έξοδα Μετακίνησης:
 ΔΙΠΛΗ ΑΠΟΡΡΙΨΗ Αποτέλ. Συστ.: Άγνωστο Ένδειξη ΑΜΕΑ: Όχι Πληρωτέο Ποσό:

Στοιχεία Απόφασης
 Τύπος Απόφασης: Απόφαση Κατόπιν Αίτησης Α.Μ. Δικ.: Ίδιος:
 Στοιχεία Απόφασης: Ον/μο Δικ.:
 Εγγύων Μέσων:

Στοιχεία Προηγούμενης Απόφασης
 Έτος: Οργανική Μονάδα: Αριθμός:
 Ημ/νία Απόφασης: 20/12/2012 Αρ.Πρωτοκόλλου Απόφασης:
 Κατάσταση Απόφασης: Μη Οριστικοποιημένη Ημ/νία Κοινοποίησης: Ημ/νία Πληρωμής:
 Ημ/νία Πίστωσης: Ημ/νία Απόρριψης:

Κωδ. Ιατρ. Πράξης	Περιγραφή	Ποσότητα Έγκρισης	Τιμή Έγκρισης	Αξία Έγκρισης Ποσότητα

Εικόνα 7: Απόφαση Παροχής Πράξεις Θεραπείας

Ειδικά Βοήθεια Window

Αναζήτηση Ιατρικών Πράξεων Αίτησης

Φίλτρο:

A/A	Κωδ.	Περιγραφή	Ημ/νία Αγοράς	Ποσότητα	Τιμή Αγοράς	Αξία Αγοράς
1	530000010	ΑΓΩΓΗ ΛΟΓΟΥ ΚΑΙ ΛΟΓΟΘΕΡΑΠΕΙΑ	01.01.2012	1	10	10

Επιλογή Όλων περιγραφη

OK Εύρεση Ακύρωση

Εικόνα 8: Απόφαση Παροχής Πράξεις Θεραπείας – Αναζήτηση Ιατρικών Πράξεων Αίτησης