



ΕΛΛΗΝΙΚΗ ΔΗΜΟΚΡΑΤΙΑ  
ΥΠΟΥΡΓΕΙΟ ΥΓΕΙΑΣ

Μαρούσι, 10-05-2023

Αριθ. Πρωτ.: ΔΑ5Β/103/30



Εθνικός  
Οργανισμός  
Παροχής  
Υπηρεσιών  
Υγείας

Γενική Δ/ση: Οικονομικών  
Υποθέσεων  
Διεύθυνση : Προμηθειών  
Τμήμα: Διαγωνιστικών  
Διαδικασιών  
Πληροφορίες: Α. Λαβαζού  
Τηλ.: 210-8110815/951  
Δ/ση: Απ. Παύλου 12,  
Τ.Κ. 15123 Μαρούσι  
Email: [d3.t2@eopyy.gov.gr](mailto:d3.t2@eopyy.gov.gr)

**ΠΡΟΣ:**  
**ΚΑΘΕ ΕΝΔΙΑΦΕΡΟΜΕΝΟ**

**ΠΡΟΣΚΛΗΣΗ ΕΚΔΗΛΩΣΗΣ ΕΝΔΙΑΦΕΡΟΝΤΟΣ**  
**για την υλοποίηση εργασιών αποξήλωσης και επανατοποθέτησης χωρισμάτων και χρωματισμών στον Α' όροφο του κτιρίου επί της οδού Ηλείου 38, λόγω επείγουσας μεταφοράς του φαρμακείου Αθηνών (Ομόνοιας).**

Η Διεύθυνση Προμηθειών του ΕΟΠΥΥ προτίθεται να προβεί στην υλοποίηση εργασιών αποξήλωσης και επανατοποθέτησης χωρισμάτων και χρωματισμών στον Α' όροφο του κτιρίου επί της οδού Ηλείου 38, λόγω επείγουσας μεταφοράς του φαρμακείου Αθηνών (Ομόνοιας), όπως περιγράφεται κατωτέρω, με τη διαδικασία της απευθείας ανάθεσης του άρθρου 118 του Ν. 4412/2016.

Η συνολική προϋπολογισθείσα δαπάνη για την εν λόγω εργασία ανέρχεται στο ποσό των 7.800,00€ χωρίς ΦΠΑ.

Κριτήριο κατακύρωσης αποτελεί η Πλέον Συμφέρουσα από Οικονομική Άποψη Προσφορά Βάσει Τιμής.

#### **ΠΕΡΙΓΡΑΦΗ ΕΡΓΑΣΙΩΝ**

Ο Ανάδοχος αναλαμβάνει την υλοποίηση των εργασιών αποξήλωσης και επανατοποθέτησης χωρισμάτων και χρωματισμών στον Α' όροφο του κτιρίου επί της οδού Ηλείου 38, λόγω επείγουσας μεταφοράς του φαρμακείου Αθηνών (Ομόνοιας) (CPV 71550000-8 «Υπηρεσίες σιδηρουργού» και CPV 98314000-7 «Υπηρεσίες χρωματισμού»), σύμφωνα με την Τεχνική Περιγραφή του Παραρτήματος Α.

Ο χρονικός προγραμματισμός θα γίνει σε συνεννόηση με την Τεχνική Υπηρεσία, χωρίς να εμποδίζεται η λειτουργία των Υπηρεσιών και οι εργασίες θα πρέπει να έχουν ολοκληρωθεί εντός διαστήματος 5 ημερών από την υπογραφή της Σύμβασης.

#### **ΑΝΑΘΕΣΗ ΕΡΓΟΥ**

**Κατά την ανάθεση της ανωτέρω προμήθειας και εφόσον το ποσό της ανάθεσης είναι μεγαλύτερο των 2.500,00€ χωρίς ΦΠΑ, ο υποψήφιος ανάδοχος υποχρεούται να προσκομίσει, μετά από ειδοποίηση της Υπηρεσίας τα κάτωθι:**

**Α) Υπεύθυνη δήλωση** εκ μέρους του οικονομικού φορέα, σε περίπτωση φυσικού προσώπου, ή σε περίπτωση νομικού προσώπου την υποβολή αυτής εκ μέρους του νόμιμου εκπροσώπου, όπως αυτός ορίζεται στην περίπτωση 79Α του Ν. 4412/16, ότι δεν έχουν καταδικαστεί με αμετάκλητη δικαστική απόφαση για τα αδικήματα που προβλέπονται στο άρθρο 73 παρ. 1 του Ν. 4412/2016, ΦΕΚ 147/Α/8-08-2016, όπως αυτός ισχύει, και αδίκημα σχετικό με την άσκηση της επαγγελματικής τους δραστηριότητας.

*Ως εκπρόσωπος του οικονομικού φορέα για την υποβολή της Υπεύθυνης Δήλωσης, νοείται ο νόμιμος εκπρόσωπος αυτού, όπως προκύπτει από το ισχύον καταστατικό ή το πρακτικό εκπροσώπησής του κατά το χρόνο υποβολής της προσφοράς ή αίτησης συμμετοχής ή το αρμοδίως εξουσιοδοτημένο φυσικό πρόσωπο να εκπροσωπεί τον οικονομικό φορέα για διαδικασίες σύναψης συμβάσεων ή για συγκεκριμένη διαδικασία σύναψης σύμβασης.*

Σε περίπτωση που απαιτείται, το κείμενο της Υπεύθυνης Δήλωσης θα είναι το εξής:

*«Δηλώνω υπεύθυνα ότι δεν υπάρχει εις βάρος της εταιρείας που εκπροσωπώ «αμετάκλητη» καταδικαστική απόφαση για έναν από τους λόγους αποκλεισμού της παραγράφου 1 του άρθρου 73 του Ν. 4412/16 όπως ισχύει ή κύρωσης του οριζόντιου αποκλεισμού, σύμφωνα τις διατάξεις της κείμενης νομοθεσίας και την παρ. 4 του άρθρου 23 του ν.4782/9-3-2021 που τροποποιεί το άρθρο 74 του ν.4412/2016».*

**Β) Πιστοποιητικό** που εκδίδεται από αρμόδια κατά περίπτωση αρχή, από το οποίο να προκύπτει ότι κατά την ημερομηνία προσκόμισής του είναι ενήμεροι **ως προς τις υποχρεώσεις τους που αφορούν τις εισφορές κοινωνικής ασφάλισης και ως προς τις φορολογικές τους υποχρεώσεις.**

**ΠΛΗΡΩΜΗ** (άρθ. 200, παρ. 5, Ν. 4412/2016)

Η πληρωμή της αξίας του έργου θα πραγματοποιηθεί εφάπαξ μετά την ολοκλήρωση των εργασιών και την παραλαβή από την αρμόδια υπηρεσία του ΕΟΠΥΥ με χρηματικό ένταλμα που θα εκδοθεί στο όνομα της δικαιούχου αναδόχου και σε χρόνο προσδιορισμένο από την αναγκαία διοικητική διαδικασία για έκδοση του σχετικού χρηματικού εντάλματος.

Ο Ανάδοχος οφείλει να εκδίδει τα ανάλογα φορολογικά στοιχεία στα κάτωθι στοιχεία:

Επωνυμία : ΕΘΝΙΚΟΣ ΟΡΓΑΝΙΣΜΟΣ ΠΑΡΟΧΗΣ ΥΠΗΡΕΣΙΩΝ ΥΓΕΙΑΣ (Ε.Ο.Π.Υ.Υ.)

Α.Φ.Μ. : 997478553

Δ.Ο.Υ. : Αμαρουσίου

Διεύθυνση : Απ. Παύλου 12

Τ.Κ. : 151 23 Μαρούσι

Ο Ανάδοχος βαρύνεται με όλες τις νόμιμες κρατήσεις όπως αυτές ισχύουν.

Κατόπιν τούτου, σας καλούμε να αποστείλετε την οικονομική προσφορά σας στην ηλεκτρονική διεύθυνση [d3.t2@eopyy.gov.gr](mailto:d3.t2@eopyy.gov.gr), **έως την Τρίτη 16/5/2023.**

Η ενημέρωση για την ανάθεση της ανωτέρω υπηρεσίας θα γίνει με ηλεκτρονικό ταχυδρομείο.

Για διευκρινίσεις σχετικά με τη παρούσα Πρόσκληση, παρακαλούμε να επικοινωνήσετε με το Τμήμα Διαγωνιστικών Διαδικασιών, στα τηλέφωνα 210-8110972/951/975/815 ή στην ηλεκτρονική διεύθυνση [d3.t2@eopyy.gov.gr](mailto:d3.t2@eopyy.gov.gr).

**Ο Προϊστάμενος  
της Διεύθυνσης Προμηθειών**

**Κ. Νικητάκης**

**ΠΑΡΑΡΤΗΜΑ Α΄****ΤΕΧΝΙΚΗ ΠΕΡΙΓΡΑΦΗ - ΣΧΕΔΙΑ**

Η Τεχνική περιγραφή αφορά σε εργασίες - επισκευές που είναι απαραίτητες να γίνουν στον Α΄ όροφο του κτιρίου επί της οδού Ηπείρου 38 στην Αθήνα, στο οποίο θα γίνει επείγουσα μεταφορά του Φαρμακείου Αθηνών (Ομόνοιας) από την Αγίου Κωνσταντίνου 16, λόγω ακαταλληλότητας του κτιρίου.

Οι εργασίες περιγράφονται παρακάτω.

**ΣΥΣΤΗΜΑ ΧΩΡΙΣΜΑΤΩΝ ΓΡΑΦΕΙΩΝ SATO****Αποσυναρμολόγηση- αποξήλωση χωρισμάτων**

Στο κτίριο, τα γραφεία διαχωρίζονται από σύστημα αποτελούμενο από σκελετό αλουμινίου, διπλό τζάμι με εσωτερικές κι εξωτερικές περσίδες αλουμινίου και πάνελ μελαμίνη. Επίσης υπάρχουν και τέσσερις θύρες εκ των οποίων η μία θα επαναχρησιμοποιηθεί. Κάποια χωρίσματα φέρουν επιφάνεια συναλλαγής (γκισέ).

Λόγω της μεταφοράς του φαρμακείου προκύπτουν νέες ανάγκες και αλλαγή των διαρρυθμίσεων οπότε, θα αποσυναρμολογηθούν από ειδικό συνεργείο τα χωρίσματα που βρίσκονται στους χώρους δεξιά από το αίθριο όπως ανεβαίνουμε από το κλιμακοστάσιο.

**Οι αποξηλώσεις φαίνονται στα συνημμένα σχέδια με κόκκινη διακεκομμένη γραμμή** και είναι οι παρακάτω:

- το χώρισμα με τα τρία γκισέ και την πόρτα, στο χώρο της αναμονής
- όλα τα χωρίσματα με τα γκισέ και τις πόρτες, πίσω από το χώρο της αναμονής
- επιφάνεια γυψοσανίδας

Κατά τη διάρκεια των αποξηλώσεων ο Ανάδοχος των ηλεκτρολογικών εργασιών, θα μαζέψει τις καλωδιώσεις ισχυρών και ασθενών σε κουλούρες στην ψευδοροφή ώστε να χρησιμοποιηθούν ανάλογα κατά την συνέχεια των εργασιών. Υποχρέωση όλων των Αναδόχων είναι ο συντονισμός με τα λοιπά συνεργεία των υπεργολάβων, ώστε να διευκολύνονται οι μεταξύ τους εργασίες και να μην υπάρχουν απρόβλεπτες καθυστερήσεις.

**Εκτιμώμενη επιφάνεια: 50,00μ<sup>2</sup>**

**Επανατοποθέτηση χωρισμάτων**

Λόγω των νέων διαρρυθμίσεων θα επανατοποθετηθούν μέρη από τα χωρίσματα που αποσυναρμολογήθηκαν, κυρίως αυτά με τα γκισέ του 1,20μ., στο χώρο της αναμονής, καθώς και μία θύρα των 90εκ σύμφωνα με τα συνημμένα σχέδια.

**Εκτιμώμενη επιφάνεια : 15,00μ<sup>2</sup>**

Τα χωρίσματα που θα περισσέψουν από την αποσυναρμολόγηση, θα ομαδοποιηθούν και θα αποθηκευτούν σε χώρους που θα υποδειχθούν στο κτίριο.

**ΚΟΥΦΩΜΑΤΑ ΑΛΟΥΜΙΝΙΟΥ**

- **Έλεγχος κουφωμάτων αλουμινίου**

Θα πρέπει να γίνει έλεγχος των κουφωμάτων του ορόφου, για την σωστή λειτουργία τους και να επισκευαστεί όποιο δεν λειτουργεί.

## **ΧΡΩΜΑΤΙΣΜΟΙ**

### **Χρωματισμοί επιφανειών επιχρισμάτων ορόφου**

Θα γίνουν επαναχρωματισμοί (δύο χέρια) στις επιφάνειες τοίχων, γυψοσανίδων και κολόνων εσωτερικά στους χώρους των γραφείων του Α' ορόφου.

Όπου απαιτείται θα γίνει ξύσιμο, στοκάρισμα και χρωματισμός με πλαστικά χρώματα νερού στην ίδια απόχρωση με την υπάρχουσα.

**Εκτιμώμενη επιφάνεια : 280,00μ<sup>2</sup>**

Προ της συντάξεως προσφοράς οι συμμετέχοντες οφείλουν να έχουν επισκεφτεί το χώρο, επί ποινή αποκλεισμού, προκειμένου να κάνουν τη δική τους επιμέτρηση και να λάβουν πλήρη γνώση του αντικειμένου, της τεχνικής μελέτης, των ιδιομορφιών του κτιρίου, των σχεδίων και των συνθηκών εργασίας για την κατασκευή.

Ο συμμετέχων με την κατάθεση της προσφοράς νοείται ότι αποδέχεται πλήρως και ανεπιφύλακτα τις απαιτήσεις της Υπηρεσίας και επιβεβαιώνει ότι δεν θα προκύψουν απρόβλεπτα τα οποία δεν περιγράφονται.

Ο ΕΟΠΥΥ δεν φέρει καμία απολύτως ευθύνη για τυχόν παραλείψεις αναφοράς στοιχείων και άλλων πληροφοριών.

Ο χρονικός προγραμματισμός θα γίνει σε συνεννόηση με την Τεχνική Υπηρεσία, χωρίς να εμποδίζεται η λειτουργία των Υπηρεσιών και οι εργασίες θα πρέπει να έχουν ολοκληρωθεί **εντός διαστήματος 5 ημερών** από την υπογραφή της Σύμβασης.

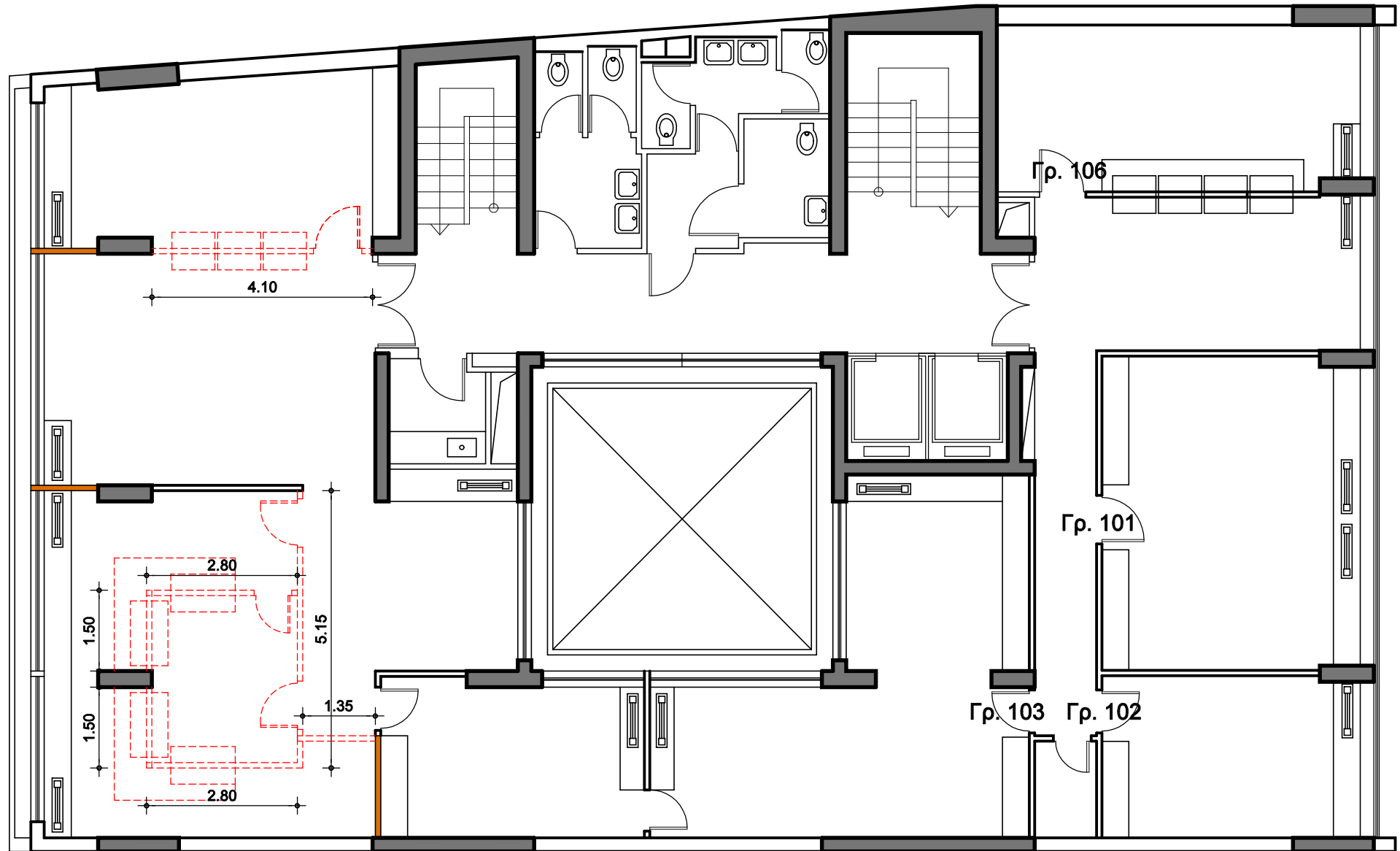

ΙΔΙΟΚΤΗΤΟ ΚΤΙΡΙΟ ΕΠΙ ΤΗΣ  
ΗΠΕΙΡΟΥ 38

ΑΠΟΞΗΛΩΣΕΙΣ  
ΚΑΤΟΨΗ Α' ΟΡΟΦΟΥ

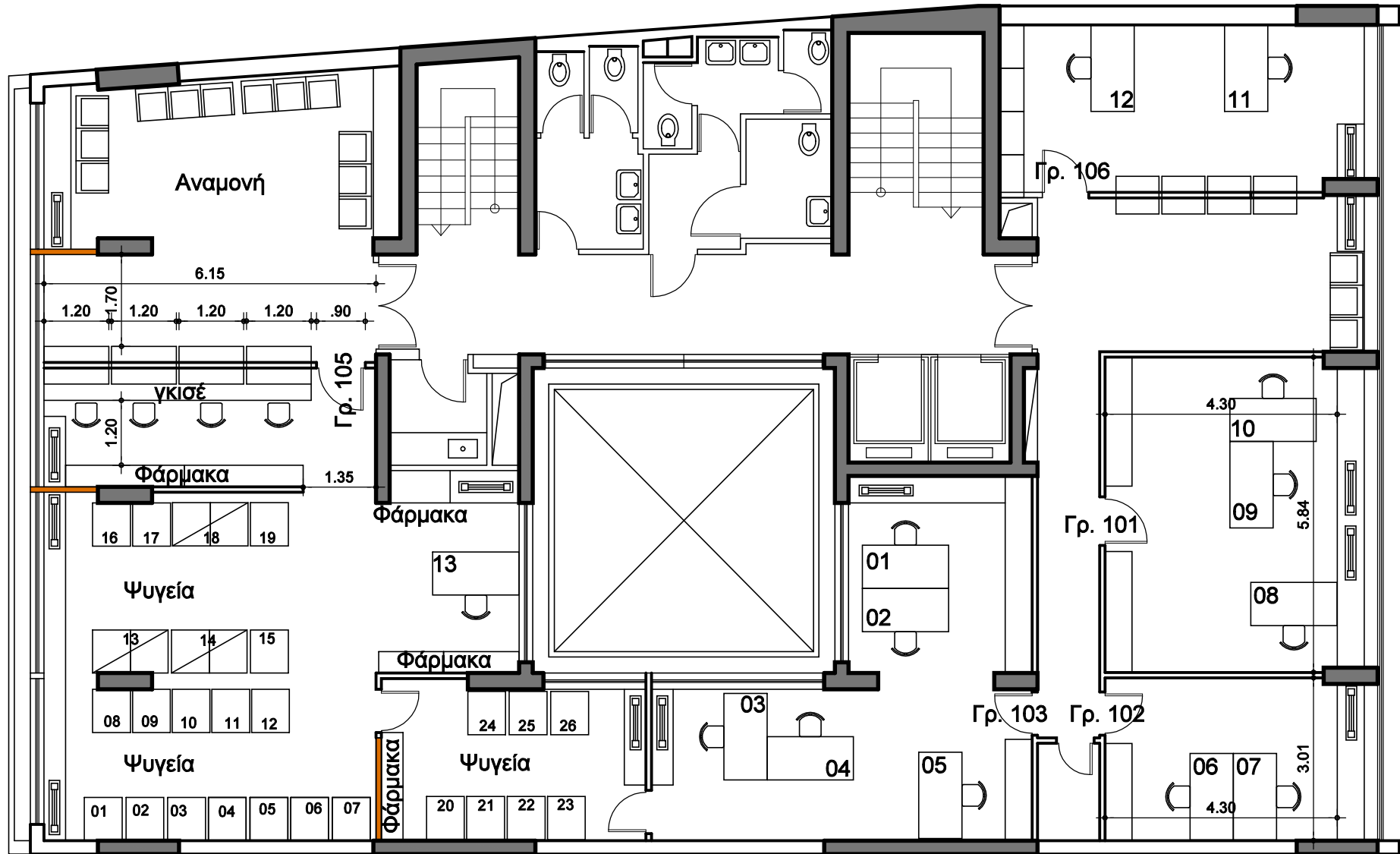

<p>ΕΘΝΙΚΟΣ ΟΡΓΑΝΙΣΜΟΣ ΠΑΡΟΧΗΣ ΥΠΗΡΕΣΙΩΝ ΥΓΕΙΑΣ <b>ΕΟΠΥΥ</b></p>	<p>ΙΔΙΟΚΤΗΤΟ ΚΤΙΡΙΟ ΕΠΙ ΤΗΣ ΗΠΕΙΡΟΥ 38</p>
	<p>ΧΩΡΟΘΕΤΗΣΗ ΦΑΡΜΑΚΕΙΟΥ ΚΑΤΟΨΗ Α' ΟΡΟΦΟΥ</p>

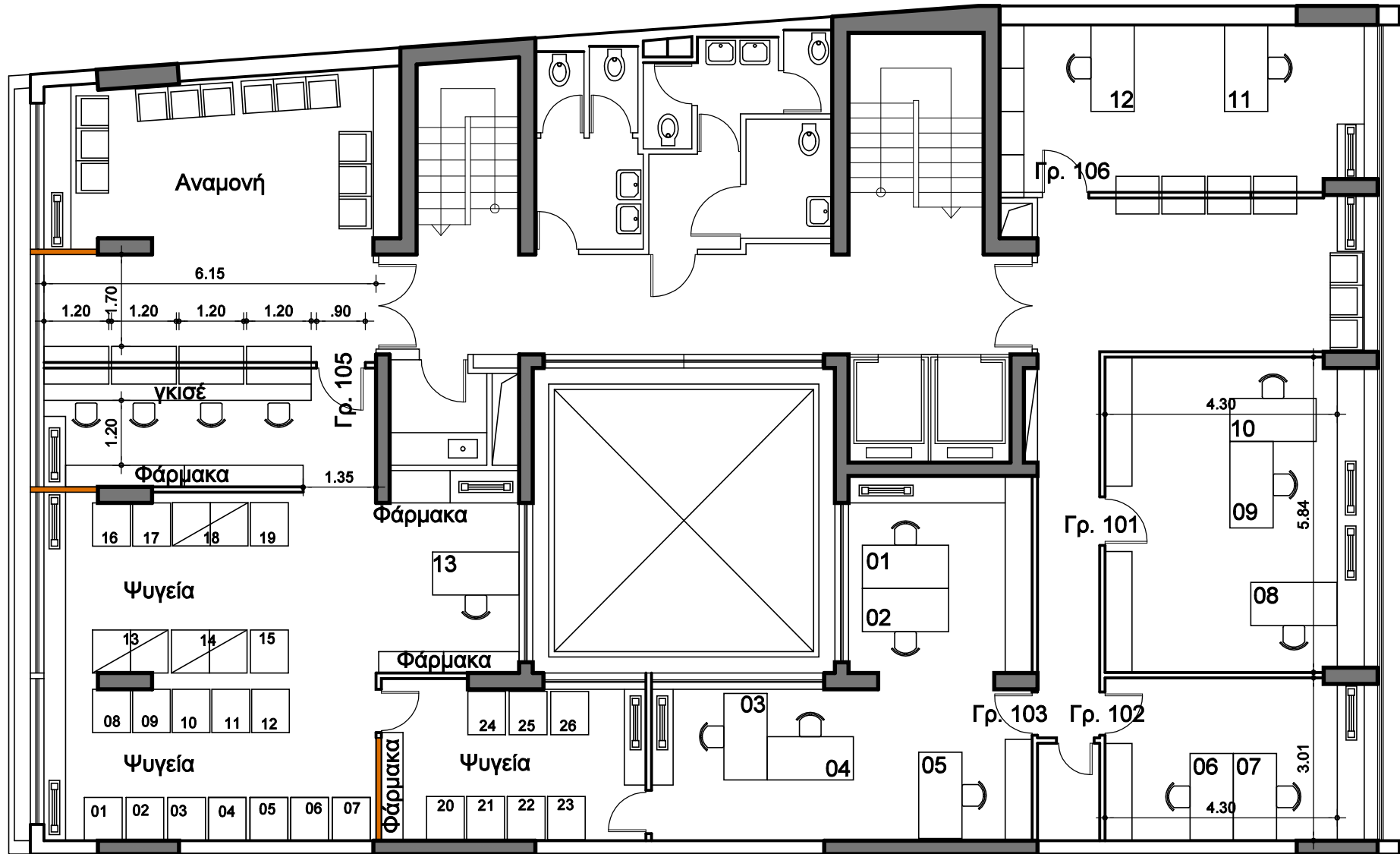

	ΙΔΙΟΚΤΗΤΟ ΚΤΙΡΙΟ ΕΠΙ ΤΗΣ ΗΠΕΙΡΟΥ 38
	ΧΩΡΟΘΕΤΗΣΗ ΦΑΡΜΑΚΕΙΟΥ ΚΑΤΟΨΗ Α' ΟΡΟΦΟΥ